Купить торговое помещение за 2 000 000 рублей на бульвар Строителей, 25

Кемеровская область, Кемерово, бульвар Строителей, 25

2 000 000 Р
250 000Р за м^2

8.00 м^2	8.00 м^2	-1 из 5
Общая	Жилая	Этаж

Предлагается к продаже нежилое помещение с отдельным входом в Ленинском районе города Кемерово. Высота потолков: 3,0 м. Удобная транспортная развязка. Рядом остановка городского транспорта. Площадь можно использовать как торговую или под мастерскую,Валдбериз или Озон. В данный момент помещение используется как Мастерская по изготовлению ключей. В доме расположены магазины. Район с развитой инфраструктурой. Перед фасадом здания удобная стоянка для автотранспорта. Доп. описание: обычное состояние . Номер в базе: 11036466.

13 с 29.11.2024, обновлен 01.12.2024

Характеристики

Этаж	-1	Этажей всего	5
Площадь жилая	8.00 кв. м		

https://kemerovo.restate.ru/obj/prodazha-torgovli-bulvar-stroiteley-25-22439910/

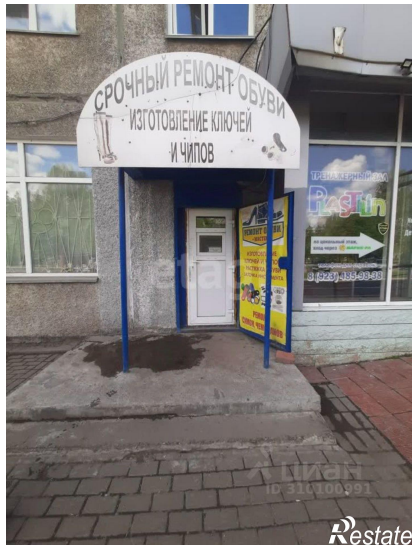

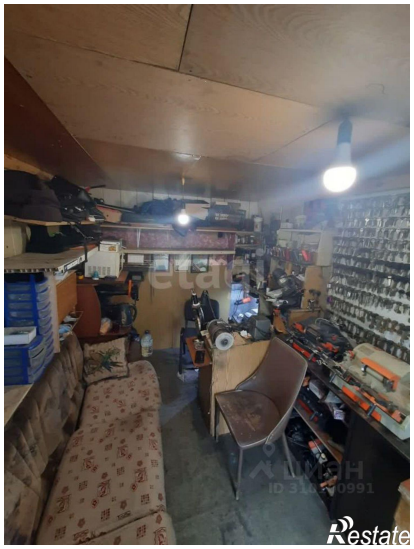
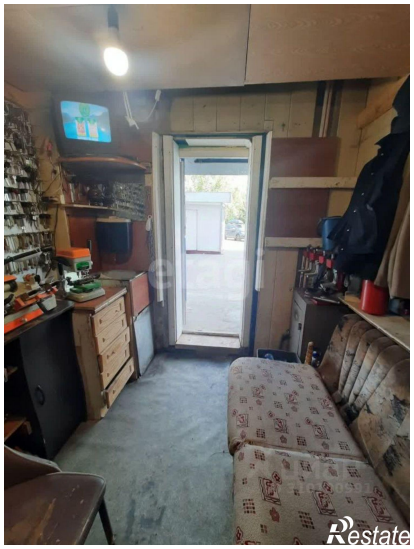

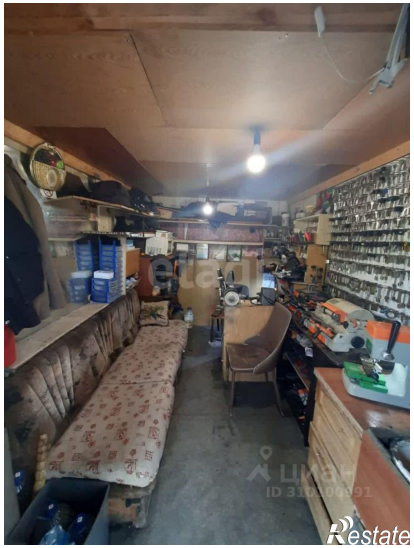
Restate

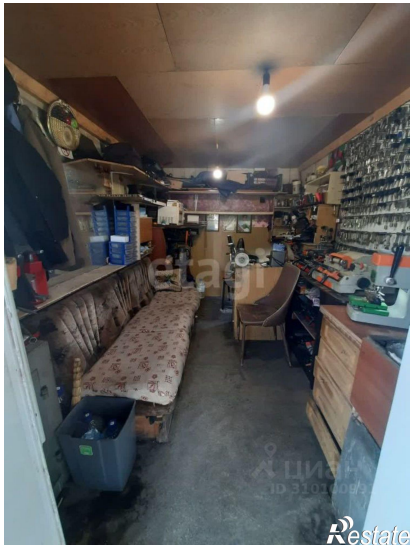
Restate