Купить квартиру за 4 670 000 рублей на ул. Свободы,15

Кемеровская область, Кемеровский городской округ, Кемерово, ул. Свободы,15

4 670 000 Р
54 302Р за м^2

86.00 м^2	54.50 м^2	11.60 м^2	1 из 10
Общая	Жилая	Кухня	Этаж

Дом, в котором продается эта квартира, расположен в спокойном благополучном районе ФПК на улице Свободы. Имеет статус – повышенной комфортности. Преимущества расположения этого дома: 1. Большой двор, с въездом в подземные гаражи. Также рядом массив капитальных гаражей. 2. Детская площадка, есть где играть детям, хорошо просматривается из квартиры. 3.Двор закрывается на шлагбаум, очень тихо и достаточно безопасно. 4. В этом доме аптека. Напротив дома ТЦ Лён и 700м до ТЦ Гринвич. 5. Во дворе детский сад и школа 99 рядом, стадион, где можно заниматься спортом. Сквер Новорожденных, где можно гулять с колясками и маленькими детьми. 6. В радиусе 1,5 км четыре детских сада и три школы. 7. Транспорт, в лице 44-й, 45-й и 47-й маршруток ходит великолепно, для кого это важно. До них 50 метров. Теперь о квартире, отличная светлая 3-х комнатная, окна выходят и на север и на юг, которая имеет ряд преимуществ в сравнении со многими похожими объявлениями: 1. Узаконенная грамотная перепланировка, не то что у советских архитекторов, подтвержденная актом приемочной комиссии. 2. Хороший ремонт с дизайнерскими решениями. 3. Первый этаж-это огромное преимущество, если есть в семье пожилые и маленькие детки или для тех, кому в лифте не комфортно. 4. Естественно интернет в квартире, IP-телевидение ...

70 с 20.10.2019, обновлен 29.08.2025

Продавец: Прайм-недвижимость

Телефон: +79515966242

Характеристики

Количество комнат	3	Тип дома	кирпичный
Этаж	1	Этажей всего	10
Состояние объекта	хорошее	Санузел	совмещенный с/у
Площадь жилая	54.50 кв. м	Площадь кухни	11.60 кв. м

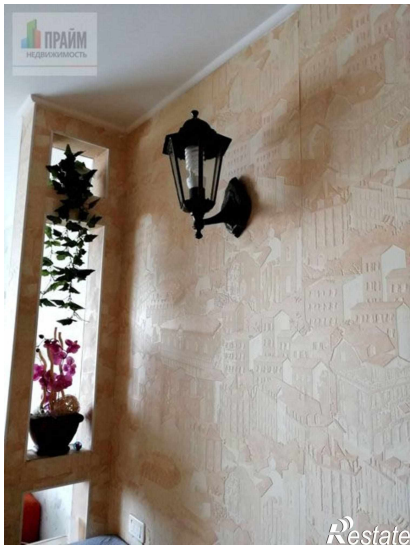
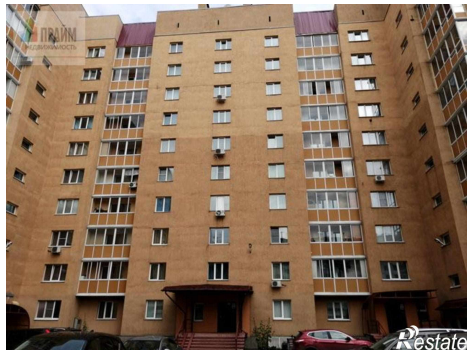
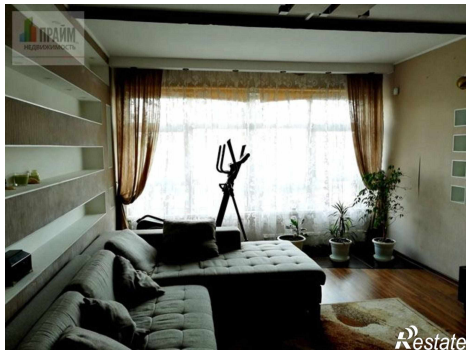

ПРАЙМ
НЕДВИЖИМОСТЬ
Restate

ПРАЙМ
НЕДВИЖИМОСТЬ
Restate