Сдать квартиру за 24 000 рублей на улица Дружбы, 5

Кемеровская область, Кемерово, улица Дружбы, 5

24 000 Р в месяц

42.00 м^2	3.00 м^2	6.00 м^2	4 из 9
Общая	Жилая	Кухня	Этаж

Квартира уютная, светлая, теплая в кирпичном доме, год сдачи конец 2008 г. Перепланировка, 2 изолированные комнаты, кухонная зона вынесена в холл. Из мебели- кухонный гарнитур. Ремонт свежий, косметический. Срок аренды не менее года. Предусмотрен залог -12000 рублей. Оплата по счётчикам (вода, электричество). Курение в квартире не допускается.

0 с 19.09.2025, обновлен 19.09.2025

Продавец: Собственник

Телефон: +79133206292

Характеристики
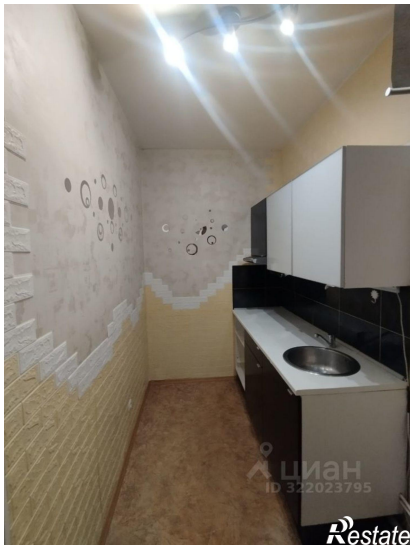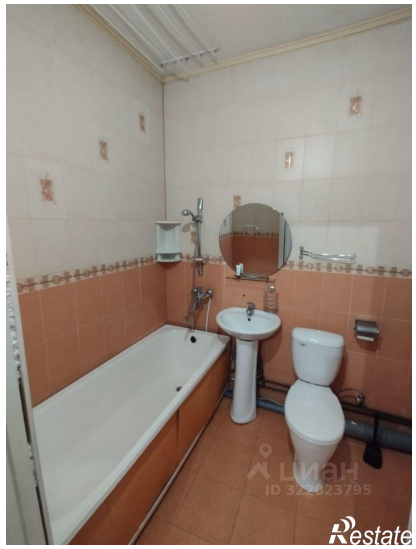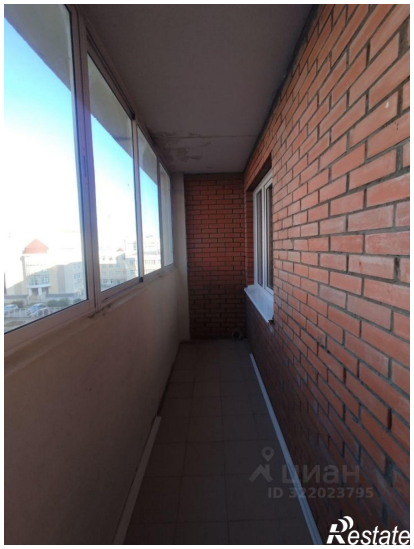
Количество комнат	2	Этаж	4
Этажей всего	9	Площадь жилая	3.00 кв. м
Площадь кухни	6.00 кв. м