Купить квартиру за 4 300 000 рублей на улица Сибиряков-Гвардейцев, 330

Кемеровская область, Кемерово, улица Сибиряков-Гвардейцев, 330

4 300 000 Р
100 000Р за м^2

43.00 м^2	6.00 м^2	1 из 5
Общая	Кухня	Этаж

Продается замечательная 2-комнатная квартира в Ленинском районе! Эта квартира на 1-м этаже пятиэтажного дома — идеальный вариант для людей в возрасте и семьи с детьми. Планировка изолированная, что является удобным решением для семейной жизни. В квартире сделан косметический ремонт. Остаются диван, шкафы, кондиционер, кровать, кухонный гарнитур. В квартире тепло и комфорт. Расположение квартиры просто превосходное! Тихий двор. В шаговой доступности находятся все необходимые объекты инфраструктуры: магазины, детский сад № 130, школа (Гимназия № 21), поликлиника, аптеки, супермаркеты. Остановки общественного транспорта рядом — вы сможете легко добраться в любую точку города. Покупая квартиру с компанией, вы получаете гарантию безопасности сделки. Полная юридическая защита не только на этапе сделки, но и после! Поможем получить положительное решение по льготной ипотеке по самым выгодным ипотечным ставкам! Все новостройки в разных районах города без комиссии покупателя!. Звоните сейчас! Будем рады сотрудничеству! Код пользователя: 182574 Номер в базе: 9038857

0 с 14.07.2025, обновлен 14.07.2025

Продавец: Бакланов Алексей Николаевич

Телефон: +79617240556

Характеристики

Количество комнат	2	Этаж	1
Этажей всего	5	Площадь кухни	6.00 кв. м
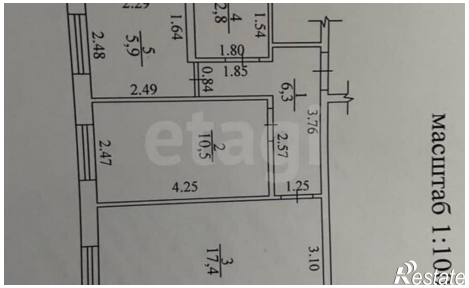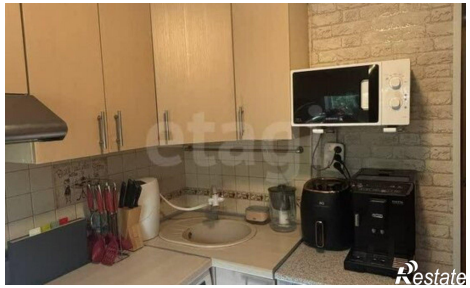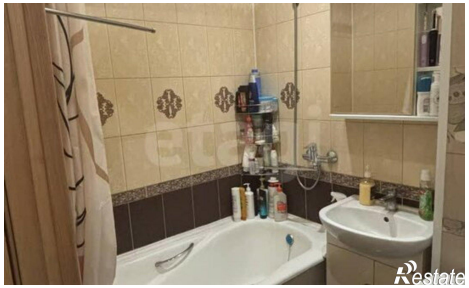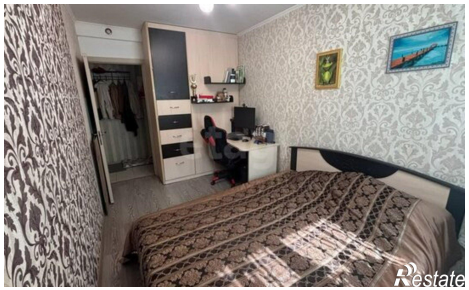
https://kemerovo.restate.ru/obj/prodazha-dvuhkomnatnoy-kvartiri-ulica-sibiryakov-gvardeycev-330-18232289057/