Сдать квартиру за 40 000 рублей на Ленинградский проспект, 13

Кемеровская область, Кемерово, Ленинградский проспект, 13

40 000 Р в месяц

55.00 м^2	35.00 м^2	10.00 м^2	4 из 15
Общая	Жилая	Кухня	Этаж

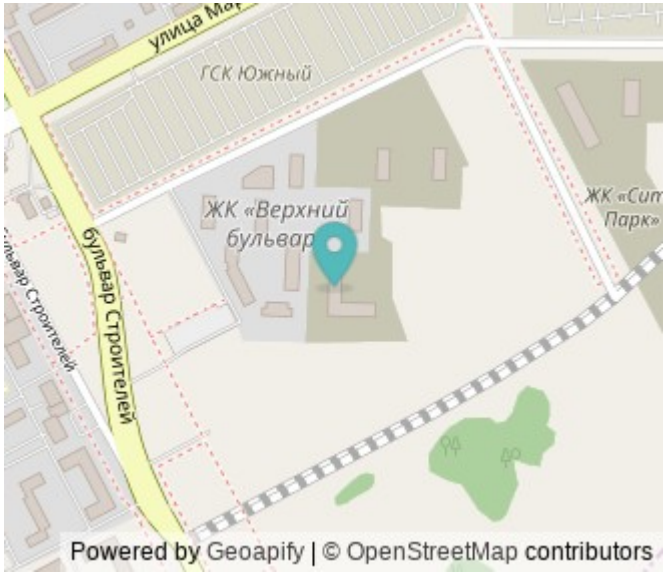

Предлагаю в долгосрочную аренду новую квартиру в ЖК Верхний бульвар от застройщика Програнд . Это современный комплекс с закрытой территорией, детскими площадками, прогулочными зонами. Сама квартира находится на комфортном 4м этаже, комнаты изолированные, просторная кухня. Полностью укомплектована новой мебелью, бытовой техникой, посудой . Арендная плата 40 тыс + только счётчики (свет, вода, водоотведение). Обязательно внесение залога за сохранность имущества и соблюдение чистоты в размере 20 тыс. Комиссия оплачивается по факту заселения. Рассматриваем студенток.

0 с 13.07.2025, обновлен 13.07.2025

Продавец: Собственник

Телефон: +79810867728

Характеристики

Количество комнат	2	Этаж	4
Этажей всего	15	Площадь жилая	35.00 кв. м
Площадь кухни	10.00 кв. м		
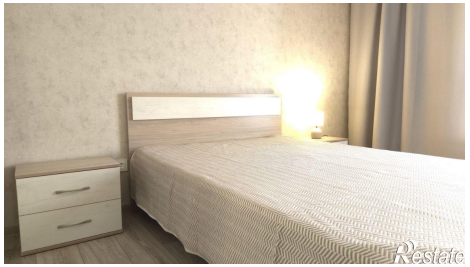
https://kemerovo.restate.ru/obj/arenda-dvuhkomnatnoy-kvartiri-leningradskiy-prospekt-13-18232283297/