Купить квартиру за 7 500 000 рублей на ул Молодежная, 1

Кемеровская область, Кемеровский городской округ, Кемерово, ул Молодежная, 1

7 500 000 Р
120 968Р за м^2

62.00 м^2	21.00 м^2	2 из 3
Общая	Кухня	Этаж

Адрес: Россия, г. Кемерово, ул. Молодёжная, д. 1 **Этаж:** 2 из 3 **Цена:** 7 500 000 ₽ (120 773 ₽/м²) **Площадь:** 62,1 м² **Описание:** Эта квартира относится к **жилой недвижимости комфорт-класса**, что обеспечивает более высокий уровень проживания по сравнению с эконом-сегментом. Просторная планировка, **современное остекление** и **высокие потолки** создают уют и ощущение простора. **Территория жилого комплекса** благоустроена: здесь есть **детские и спортивные площадки**, а также зоны отдыха. Район отличается **развитой инфраструктурой** — магазины, школы, детские сады и поликлиники находятся в шаговой доступности. Удобная **транспортная развязка** позволяет быстро добраться до любой точки города. **Идеальный вариант** для молодой семьи, которая только начинает совместную жизнь, а также для тех, кто воспитывает детей. Торг уместен!!! **Приобретая недвижимость через Федеральное Агентство Недвижимости Самолёт Плюс, Вы получаете:** - юридическое сопровождение; - помощь в оформлении ипотеки на выгодных условиях; - помощь в оформлении документов; - Качественный клиентский сервис. **Рады будем ответить на все ваши вопросы с 9:00 до 21:00.** **Гарантия юридической чистоты сделки от компании, которая работает на рынке недвижимости в городе Кемерово с 2010 года!** macro-1 ...

0 с 10.07.2025, обновлен 10.07.2025

Продавец: Груздева Алена

Телефон: +79130706365

Характеристики

Количество комнат	2	Этаж	2
Этажей всего	3	Площадь кухни	21.00 кв. м
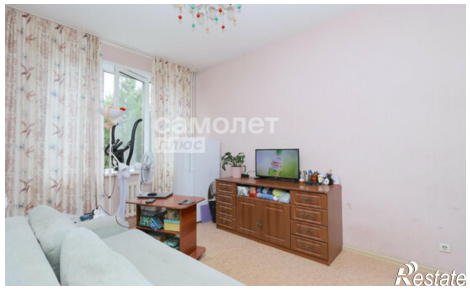
https://kemerovo.restate.ru/obj/prodazha-dvuhkomnatnoy-kvartiri-ul-molodezhnaya-1-18232267619/