Купить квартиру за 2 950 000 рублей на Гурьевская улица, 15

Кемеровская область, Кемерово, Гурьевская улица, 15

2 950 000 Р
65 556Р за м^2

45.00 м^2	6.00 м^2	4 из 5
Общая	Кухня	Этаж

Двухкомнатная квартира. Общая площадь квартиры составляет 44.8 кв.м., расположена на 4 этаже 5-этажного дома. Отличный вариант для молодой семьи. Имеется две комнаты, кухня, санузел и балкон. В квартире сделан косметический ремонт, установлены пластиковые окна. Район в котором расположена квартира, имеет развитую инфраструктуру. В пешей доступности находятся школы, детские сады, магазины, аптеки, банки и почта. Транспортная доступность района также на высоком уровне. В нескольких минутах ходьбы расположены остановки общественного транспорта, откуда можно уехать в любую точку города. Также рядом с домом есть парковка для автомобилей. - Федеральная компания Жилфонд РФ, на рынке с 1997 года - Новостройки без первого взноса по льготным ставкам - Возможен обмен на вашу недвижимость, возможна продажа в рассрочку - Выкуп вашей квартиры (оценка за 24 часа) При звонке, пожалуйста, сообщите номер варианта - JV002042134210

0 с 09.07.2025, обновлен 09.07.2025

Продавец: Стародубов Данила Игоревич

Телефон: +79617240097

Характеристики

Количество комнат	2	Этаж	4
Этажей всего	5	Площадь кухни	6.00 кв. м

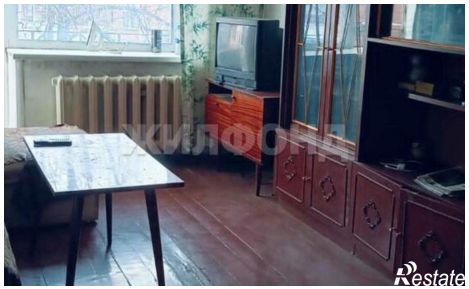
ЖИЛФОНД
Restate

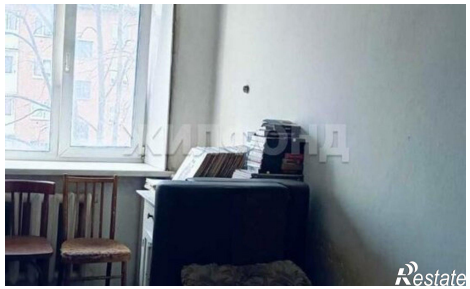
ЖИЛФОНД
Restate

Restate

ЖИЛФОНД
Restate