# Купить квартиру за 4 600 000 рублей на проспект Химиков, 49А

Кемеровская область, Кемерово, проспект Химиков, 49А

4 600 000 Р
143 750Р за м$^2$

| 32.00 м$^2$ | 6.00 м$^2$ | 6 из 9 |
|---|---|---|
| Общая | Кухня | Этаж |

Продам 1к квартиру в кирпичном доме, полностью укомплектована, остаётся вся мебель и техника. Заходи и живи! Квартира в ипотеке, закроем сами перед сделкой! В квартире выполнен качественный современный ремонт в светлых тонах. Санузел в кафеле, большая душевая кабина с возможностью набрать воду. Кухня 9 квадратов. просторная прихожая. 2 просторные лоджии, с которых открывается красивый вид. Качественный кирпичный дом, тёплый с хорошей звукоизоляцией. Развитая инфраструктура, во дворе современный детский сад, много детских и спортивных площадок. С парковкой нет проблем. Магазины и точки выдачи 3 минуты. Остановки 5 минут. Звоните! Договоримся на просмотр! Код пользователя: 106609 Номер в базе: 9018452

0 с 09.07.2025, обновлен 09.07.2025

Продавец: Молокова(Мухтарулина) Ольга Сергеевна

Телефон: +79176412324

## Характеристики

| | | | |
|---|---|---|---|
| Количество комнат | 1 | Этаж | 6 |
| Этажей всего | 9 | Площадь кухни | 6.00 кв. м |
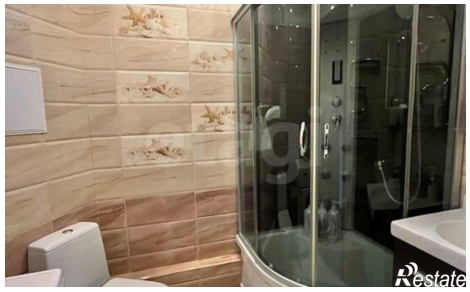
https://kemerovo.restate.ru/obj/prodazha-odnokomnatnoy-kvartiri-prospekt-ximikov-49a-18232264775/