Купить квартиру за 5 400 000 рублей на б-р Строителей, 42

Кемеровская область, Кемеровский городской округ, Кемерово, б-р Строителей, 42

5 400 000 Р
125 581Р за м^2

43.00 м^2	27.30 м^2	7.00 м^2	6 из 9
Общая	Жилая	Кухня	Этаж

Продается 2-комнатная квартира улучшенной планировки с отличным расположением!!! Просторная и светлая: изолированные комнаты, большая лоджия, раздельный санузел (кафель). Ремонт и коммуникации: новая электрика, ровные залитые полы, продуманная система хранения. Удобство: частично остается мебель можно заезжать и жить! - Идеальное расположение - Остановка в 50 метрах от подъезда - Магазины на 1 этаже дома -Детский сад во дворе, большая прогулочная аллея -По прописке относится к гимназии 25 отличный вариант для семьи! Один взрослый собственник, чистая продажа. Вся сумма в договоре подходит под любой вид расчета (ипотека, маткапитал, наличные). Звоните прямо сейчас и записывайтесь на просмотр!!!

0 с 08.07.2025, обновлен 08.07.2025

Продавец: Собственник

Телефон: +79861191698

Характеристики

Количество комнат	2	Тип дома	панельный
Этаж	6	Этажей всего	9
Площадь жилая	27.30 кв. м	Площадь кухни	7.00 кв. м

https://kemerovo.restate.ru/obj/prodazha-dvuhkomnatnoy-kvartiri-b-r-stroiteley-42-18232258860/

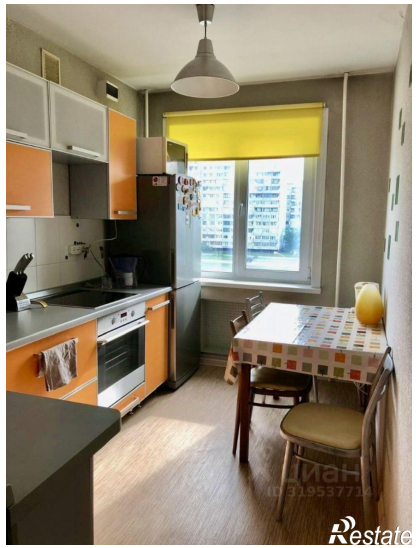

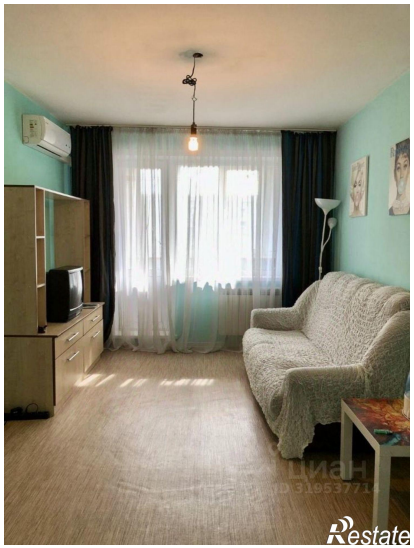
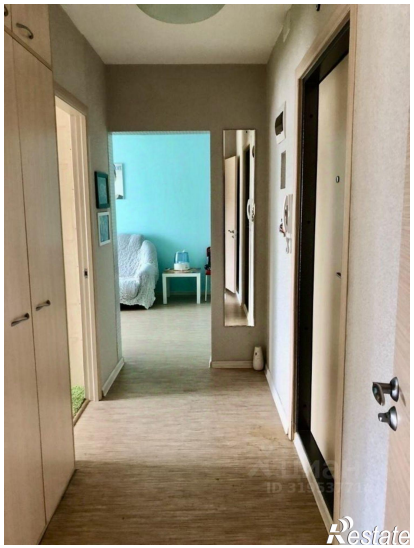
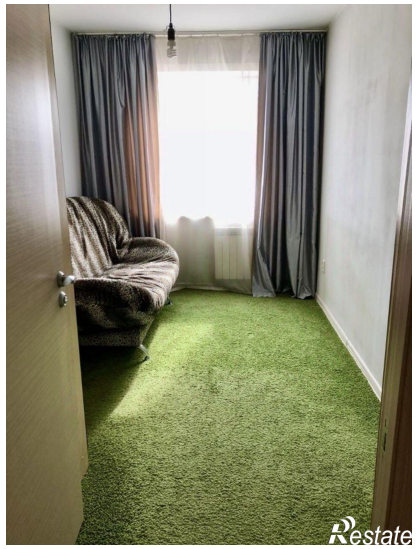

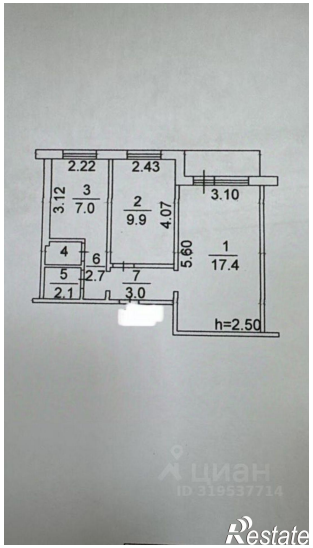
2.22
2.43
3.12
3
7.0
2
9.9
4.07
3.10
1
17.4
5.60
4
6
5
2.7
7
2.1
3.0
h=2.50
ЦИАН
ID 319537714
Restate

Restate