# Сдать квартиру за 29 000 рублей на ул Терешковой, 38

Кемеровская область, Кемеровский городской округ, Кемерово, ул Терешковой, 38

## 29 000 Р в месяц

| 44.00 $м^2$ | 38.00 $м^2$ | 4 из 5 |
|---|---|---|
| Общая | Жилая | Этаж |

Сдаётся уютная двухкомнатная квартира в Кемерово по адресу улица Терешковой, 38. Общая площадь квартиры составляет 44 кв. м, жилая — 38 кв. м. Квартира расположена на 4 этаже 5-этажного панельного дома, построенного в 1967 году. Высота потолков — 2.48 метра. Из окон открывается вид во двор, что обеспечивает тишину и спокойствие. В квартире выполнен косметический ремонт. Жилая комната и кухня меблированы, что позволяет сразу же комфортно разместиться. В наличии вся необходимая бытовая техника: холодильник, телевизор и стиральная машина. Ванная комната оборудована ванной и совмещена с санузлом. Есть балкон, где можно наслаждаться свежим воздухом. Дом находится в хорошем состоянии, с наземной парковкой, поэтому вы всегда сможете найти место для автомобиля. Район отличается развитой инфраструктурой: рядом расположены школы, детские сады, клиники и магазины, что делает проживание здесь особенно удобным для семей. Условия аренды: прямая аренда от собственника, без комиссии. Предусмотрен залог и предоплата за первый месяц. Квартира идеально подходит для пары или небольшой семьи. Приглашаем вас на просмотр! Записывайтесь заранее, чтобы оценить все преимущества этого предложения.

0 с 08.07.2025, обновлен 08.07.2025

Продавец: Собственник

Телефон: +79810868740

## Характеристики

| | | | |
|---|---|---|---|
| Количество комнат | 2 | Тип дома | панельный |
| Этаж | 4 | Этажей всего | 5 |
| Площадь жилая | 38.00 кв. м | | |

https://kemerovo.restate.ru/obj/arenda-dvuhkomnatnoy-kvartiri-ul-tereshkovoy-38-18232258845/

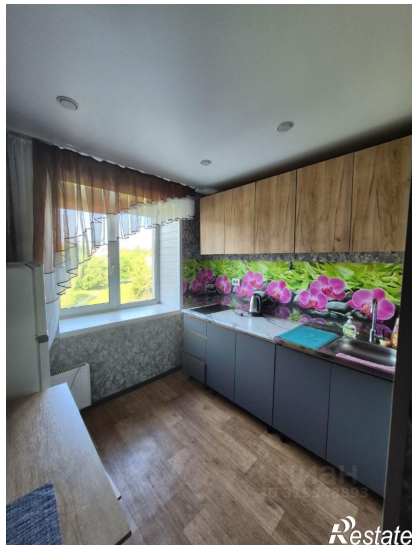

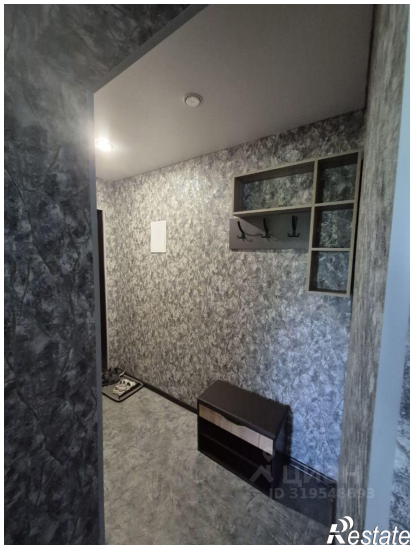

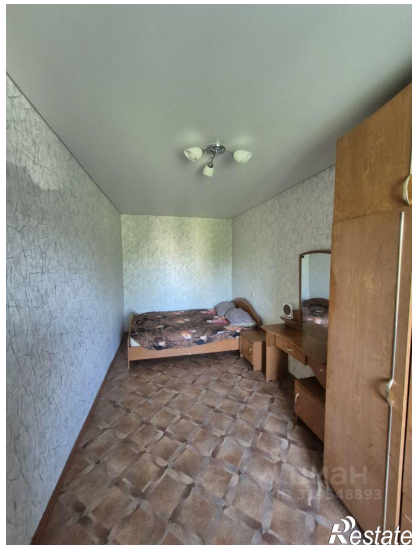
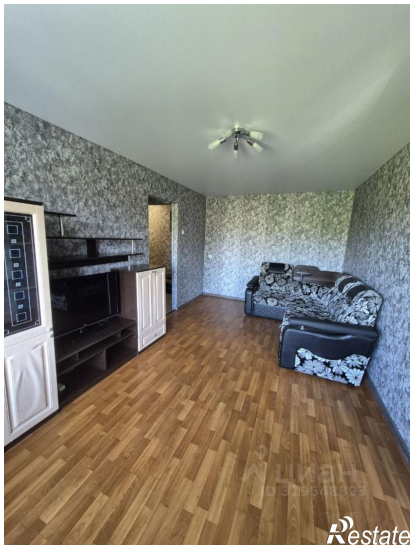

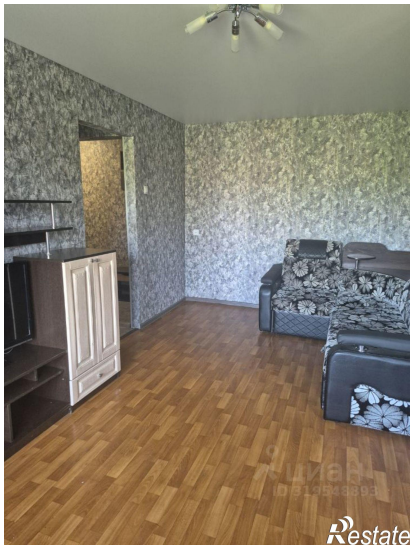

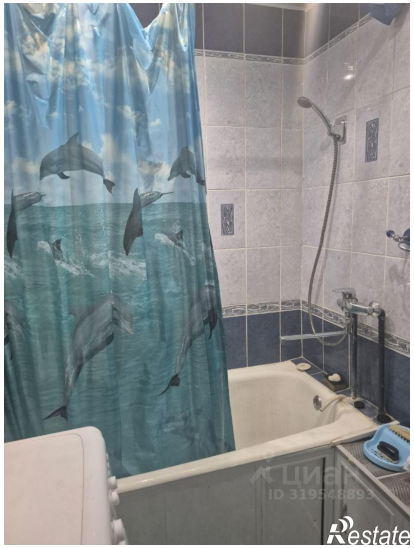
Restate

EVERYDAY FAST
INDESIT
Restate