Купить квартиру за 4 500 000 рублей на пр-кт Шахтеров, 92

Кемеровская область, Кемеровский городской округ, Кемерово, пр-кт Шахтеров, 92

4 500 000 Р
145 161Р за м^2

31.00 м^2	5.00 м^2	9 из 16
Общая	Кухня	Этаж

Продается уютная квартира-студия площадью 31,2 м² в одном из самых привлекательных районов - на Радуге! Это идеальное предложение для тех, кто мечтает о комфортном жилье или выгодной инвестиции. Новый дом, в котором расположена квартира, отличается современными архитектурными решениями и высоким качеством строительства. Внутри квартиры вас ждет отличное состояние: просторная совмещенная ванная комната, оформленная в стильном кафеле, а в коридоре - практичная плитка, которая легко чистится. Застекленная лоджия добавляет дополнительное пространство и возможность наслаждаться свежим воздухом в любое время года. Окна квартиры выходят во двор, что гарантирует тишину и спокойствие. Квартира полностью освобождена и готова к продаже, что позволяет вам сразу же начать новую жизнь в этом прекрасном месте. Она станет отличным вариантом как для проживания, так и для сдачи в аренду, что обеспечит вам стабильный доход. Рядом с домом развита инфраструктура: школы, детские сады, магазины и уютные дворы с детскими площадками. Удобная транспортная доступность позволит вам легко добраться до любых точек города. Не упустите возможность стать владельцем этой замечательной квартиры! Звоните прямо сейчас, и я с удовольствием организую просмотр в удобное для вас время. Ваш новый дом ждет Код пользователя: ...

0 с 07.07.2025, обновлен 07.07.2025

Продавец: Строев Роман Владимирович

Телефон: +79889802529

Характеристики

Количество комнат	1	Этаж	9
Этажей всего	16	Площадь кухни	5.00 кв. м
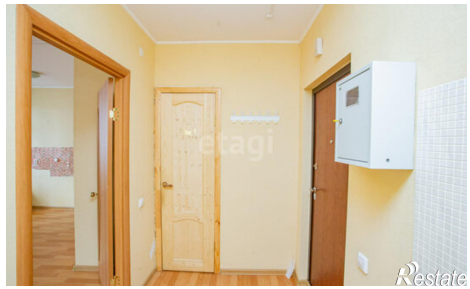
14.78 м²
6.46 м²
4.57 м²
5.77 м²