Сдать квартиру за 25 000 рублей на ул Терешковой, 32

Кемеровская область, Кемеровский городской округ, Кемерово, ул Терешковой, 32

25 000 Р в месяц

34.00 м^2	25.00 м^2	6.00 м^2	2 из 5
Общая	Жилая	Кухня	Этаж

Уютная квартира в тихом спокойном доме , сверху с низу бабушки, шумных съемщиков просьба не беспокоить проживание до 3го замечания!!!

0 с 04.07.2025, обновлен 04.07.2025

Продавец: Собственник

Телефон: +79856582960

Характеристики

Количество комнат	1	Этаж	2
Этажей всего	5	Площадь жилая	25.00 кв. м
Площадь кухни	6.00 кв. м		

https://kemerovo.restate.ru/obj/arenda-odnokomnatnoy-kvartiri-ul-tereshkovoy-32-18232229187/

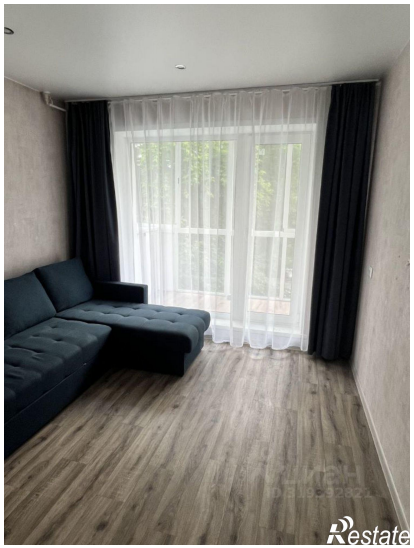

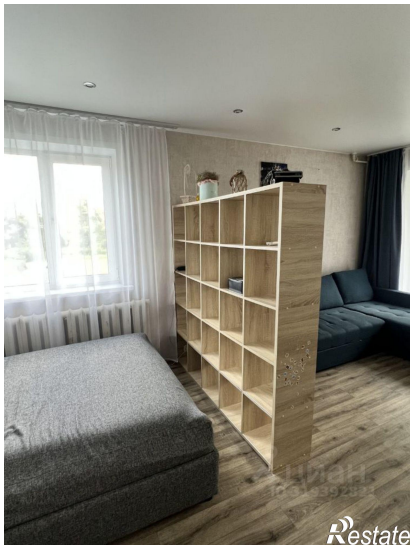

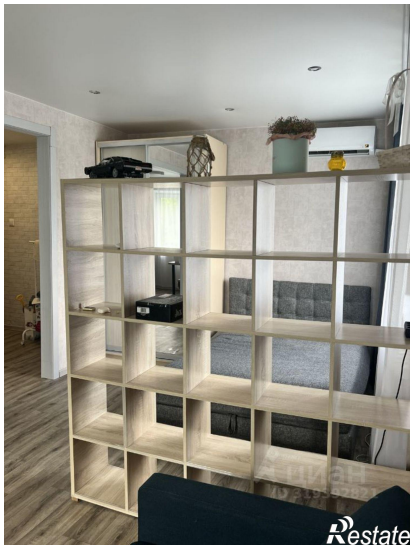

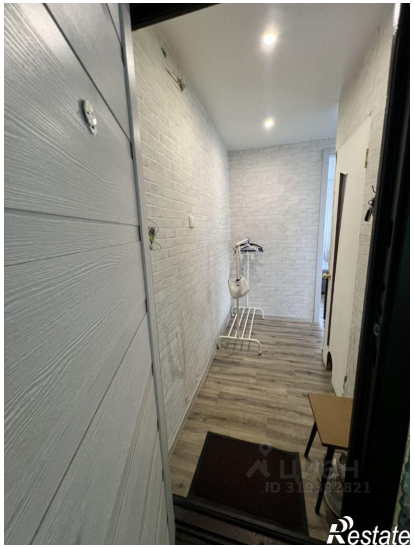
Restate

Restate