# Купить квартиру за 4 500 000 рублей на улица Дарвина, 3

Кемеровская область, Кемерово, улица Дарвина, 3

4 500 000 Р
104 651Р за м$^2$

| 43.00 м$^2$ | 29.00 м$^2$ | 6.00 м$^2$ | 5 из 5 |
|---|---|---|---|
| Общая | Жилая | Кухня | Этаж |

Код объекта: 1671757. Срочно продаётся уютная двухкомнатная квартира в кирпичном доме на улице Дарвина в Кемерово! Это идеальное предложение для тех, кто ищет комфортное жильё по доступной цене. Квартира расположена на 5 этаже 5-этажного кирпичного дома, классическрй кладки, толстые стены. Общая площадь составляет 43 кв. м, из которых 29 кв. м — жилая площадь. Две комнаты (10,2 кв. м и 18,8 кв. м) и совмещённый санузел создают удобное пространство для жизни. Есть балкон, где можно наслаждаться видом на улицу. С высоты 5 этажа, видны салюты и отличный панорамный обзор. Рядом с домом находится школа, поликлиника, детский сад, театр, парк развлечений, все в шаговой доступности. В квартире выполнен косметический ремонт, что позволит новым владельцам сразу заселиться и начать жить без дополнительных вложений. Рядом с домом есть наземная парковка, где можно удобно разместить автомобиль. Эта квартира — отличный выбор для молодой семьи или пары, ищущих комфортное жильё в спокойном районе. Не упустите возможность стать владельцем этой уютной квартиры! Позвоните нам прямо сейчас, чтобы узнать больше и записаться на просмотр. Мы гарантируем безопасную сделку и юридическую поддержку нашим Клиентам. Поможем одобрить ипотеку с сниженной ставкой.

0 с 04.07.2025, обновлен 04.07.2025

Продавец: Собственник

Телефон: +79130134356

## Характеристики

| | | | |
|---|---|---|---|
| Количество комнат | 2 | Тип дома | кирпичный |
| Этаж | 5 | Этажей всего | 5 |
| Площадь жилая | 29.00 кв. м | Площадь комнат | 10.00 кв. м |
| Площадь кухни | 6.00 кв. м | | |
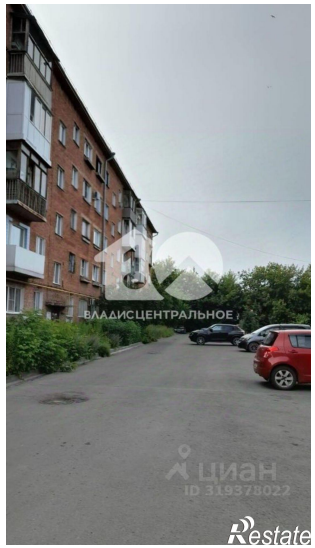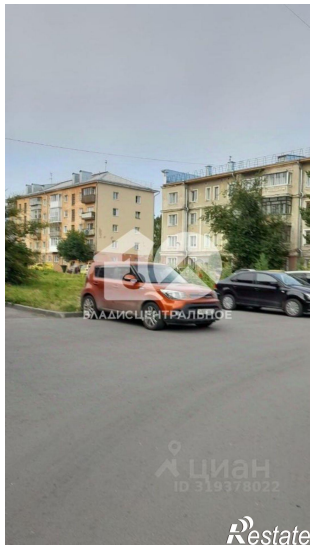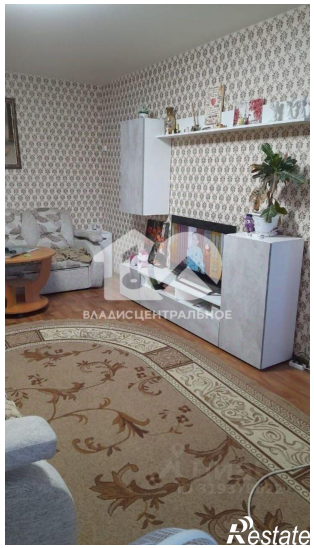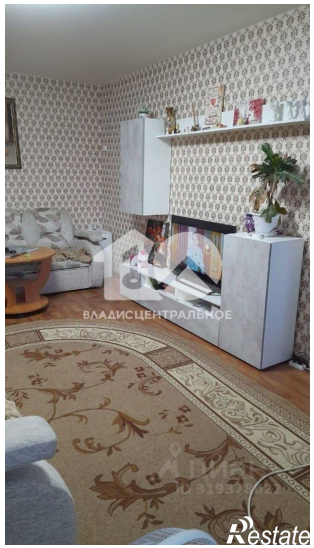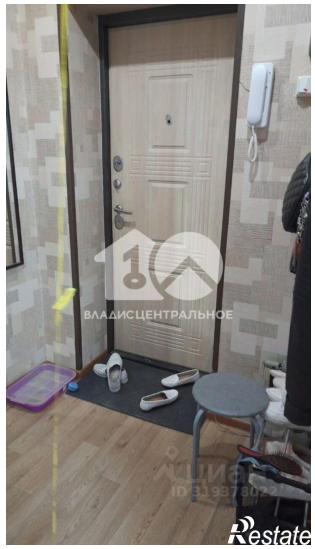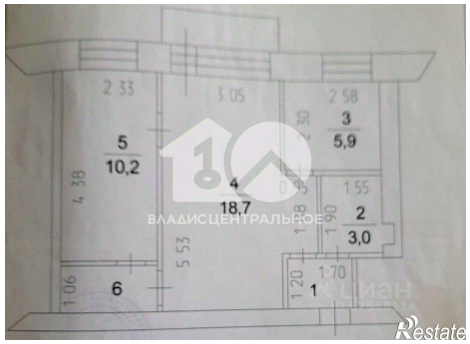
https://kemerovo.restate.ru/obj/prodazha-dvuhkomnatnoy-kvartiri-ulica-darvina-3-18232225989/