Купить квартиру за 3 999 000 рублей на улица Тухачевского, 38/2

Кемеровская область, Кемерово, улица Тухачевского, 38/2

3 999 000 Р
86 935Р за м^2

46.00 м^2	13.00 м^2	4 из 5
Общая	Кухня	Этаж

Продается квартира с современным ремонтом 46,1 кв м в кирпичном доме на 4 этаже в спальном районе в Ленинском районе г Кемерово! О квартире: Квартира полностью после капитального ремонта, ремонт выполнен в современном стиле! Планировка очень удобная- полноценная Евро2 с просторной кухней-гостиной 23,3 кв м, просторной спальней 18,3 кв м, большим санузлом 4,1 кв м и коридором 5 кв м! В коридоре и спальне расположены 2 просторных встроенных зеркальных шкафа-купе, что позволяет компактно хранить вещи и утварь. В гостинной установлен большой кухонный гарнитур со встроенной техникой: вытяжка, варочная 4х конфорочная панель, встроенный духовой шкаф! Все остается вам, будущим хозяевам квартиры! Отдельное преимущество в том, что квартира в теплом кирпичном доме, до НЕ коридорного типа, квартира расположена на 4 этаже в кармане, карманов всего 2, они закрываются и соответственно появляется место для хранения таких вещений как: коляска, велосипед, сноуборд, лыжи, утварь, закрутки и т.д. Подъезд отремонтирован, все свежей покраски, нет никаких посторонних запахов, полы везде бетон, регулярно моют и убирают! Об инфраструктуре: Удобная локация - пересечение 3 районов: Центральный, Ленинский и Заводский! Остановка в шаговой минутной доступности - транспорт во все концы города Кемерово! Рядом ...

1 с 03.07.2025, обновлен 03.07.2025

Продавец: Присяжникова Кира Гиановна

Телефон: +79050653114

Характеристики

Количество комнат	2	Этаж	4
Этажей всего	5	Площадь кухни	13.00 кв. м
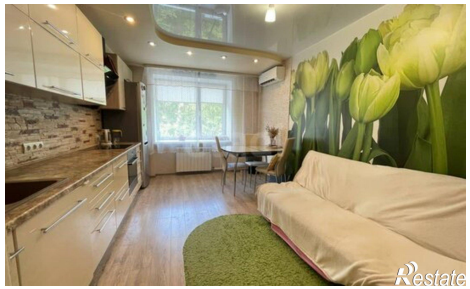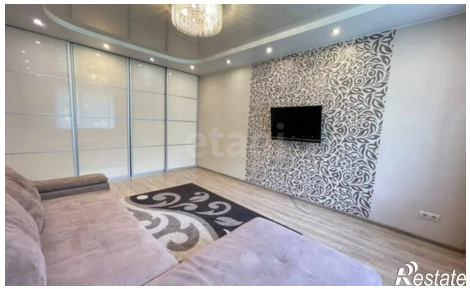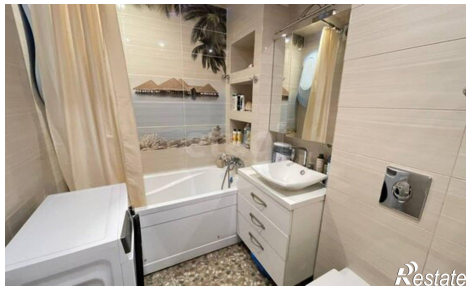
https://kemerovo.restate.ru/obj/prodazha-dvuhkomnatnoy-kvartiri-ulica-tuxachevskogo-38-2-18232219972/