Купить квартиру за 5 100 000 рублей на улица Сарыгина, 33А

Кемеровская область, Кемерово, улица Сарыгина, 33А

5 100 000 Р
137 838Р за м^2

37.00 м^2	14.00 м^2	1 из 9
Общая	Кухня	Этаж

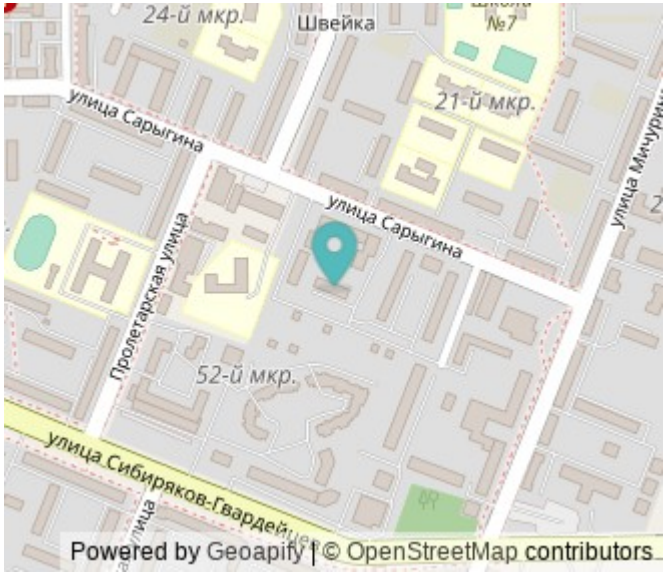

Уважаемые покупатели! В современном жилом комплексе Времена года продаётся просторная однокомнатная квартира, которая не оставит вас равнодушным. Кухня-гостиная с выходом на застеклённую лоджию и изолированная спальня, санузел совмещён, в прихожей есть большой шкаф. Выполнена современная отделка в светлых тонах. Приятный бонус: в квартире остаётся вся мебель и техника, заберут только личные вещи. Срочная продажа, поэтому цена ниже рыночной. Вас порадует закрытый двор без машин, в котором каждый, и взрослый, и ребёнок, найдёт себе занятие по душе. Это действительно достойный жилой комплекс, аналогов которому в городе Кемерово пока нет. Качественная застройка. Подземный паркинг. Надёжный застройщик. В шаговой доступности вся необходимая инфраструктура. Код пользователя: 11690 Номер в базе: 8943769

0 с 03.07.2025, обновлен 03.07.2025

Продавец: Собственник

Телефон: +79810860571

Характеристики

Количество комнат	1	Тип дома	кирпичный
Этаж	1	Этажей всего	9
Площадь кухни	14.00 кв. м		

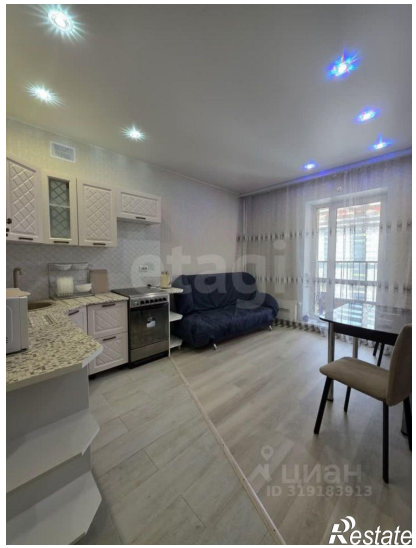

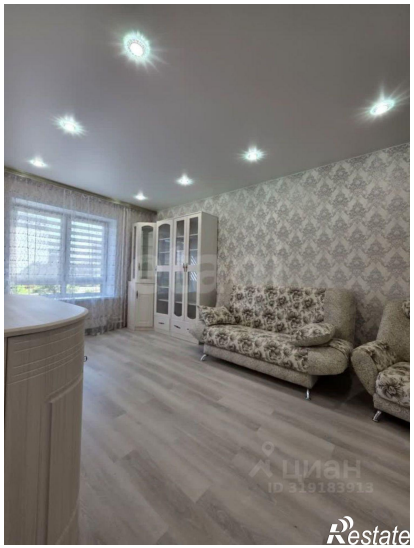

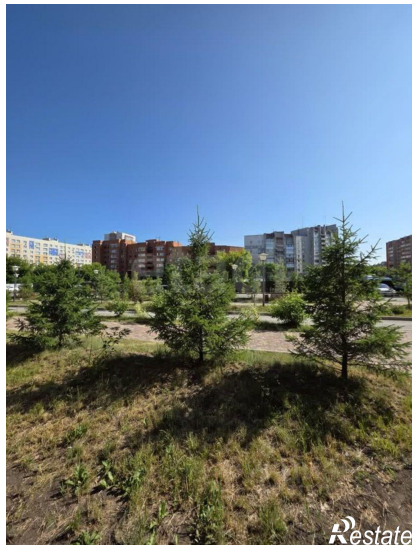
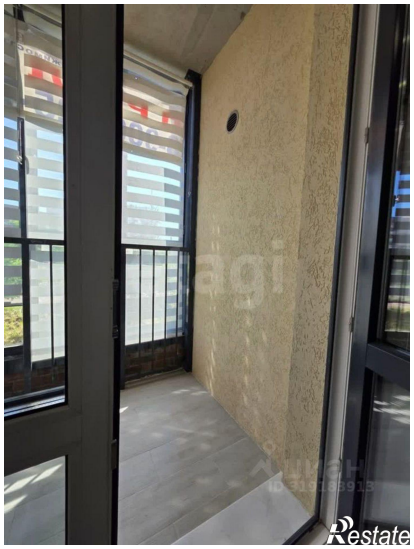
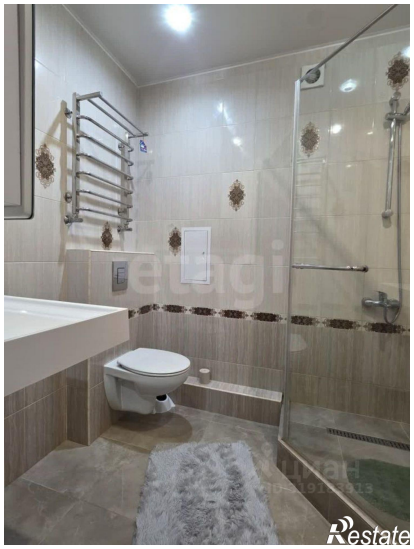

Restate

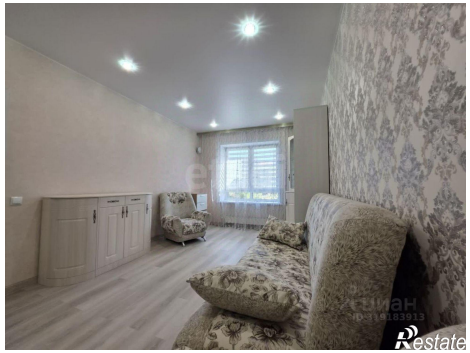
Restate