Купить квартиру за 1 600 000 рублей на Ленинградский пр-кт, 5

Кемеровская область, Кемеровский городской округ, Кемерово, Ленинградский пр-кт, 5

1 600 000 Р
94 118Р за м^2

17.00 м^2
Общая

2 из 9
Этаж

Продам однокомнатную квартиру в Ленинском районе. Площадь 16,7/12 кв.м., этаж 2/9. Право собственности - более 18 лет. 2 хозяина за всю историю квартиры. Цель продажи - расширение. 2 взрослый собственник. Чистая продажа. Возможен быстрый выход на сделку! Продажа по 1ДКП. Без долгов и обременений. Подходит под все виды расчетов! Варианты сделки - Вы можете приобрести квартиру как за наличный расчет, так и в ипотеку: поможем оформить по выгодной ставке, а также без первоначального взноса. Сам дом 1977 года постройки, чистый подъезд, ухоженный двор.

0 с 03.07.2025, обновлен 03.07.2025

Продавец: Наталия Юрьевна

Телефон: +79832186527

Характеристики
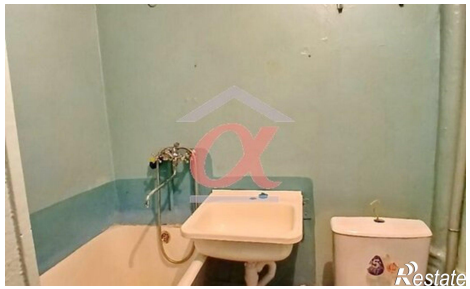
Количество комнат	1	Этаж	2
Этажей всего	9