Сдать квартиру за 25 000 рублей на Ленинградский пр-кт, 13б

Кемеровская область, Кемеровский городской округ, Кемерово, Ленинградский пр-кт, 13б

25 000 Р в месяц

44.00 м^2	27.50 м^2	5.00 м^2	4 из 5
Общая	Жилая	Кухня	Этаж

Сдаётся уютная двухкомнатная квартира на четвёртом этаже пятиэтажного панельного дома в Кемерово, на Ленинградском проспекте, 13Б. Общая площадь квартиры составляет 44.7 кв. м, из которых жилых — 27.5 кв. м, а кухня занимает 5.1 кв. м. В квартире есть один балкон, окна выходят на улицу, на школьный стадион с фонарями беспечивает хорошую освещенность помещений. В квартире сделан косметический ремонт, есть необходимая мебель как на кухне, так и в комнате. Для вашего удобства имеется холодильник и стиральная машина. Ванная комната оборудована душевой кабиной. Планировка квартиры позволяет комфортно организовать пространство для жизни. Дом был построен в 1976 году и находится в хорошем состоянии. Для вашего транспорта предусмотрена наземная парковка, поэтому можно не беспокоиться о месте для автомобиля. Район отличается развитой инфраструктурой: в шаговой доступности расположены школы и детские сады, магазины, что делает проживание здесь особенно удобным для семей с детьми. Аренда квартиры осуществляется напрямую от собственника, что исключает дополнительные комиссии. Возможные условия аренды обсуждаются индивидуально. Приглашаем вас на просмотр! Свяжитесь с нами, чтобы договориться о времени визита и задать все интересующие вас вопросы.

2 с 02.07.2025, обновлен 02.07.2025

Продавец: Собственник

Телефон: +79810864124

Характеристики
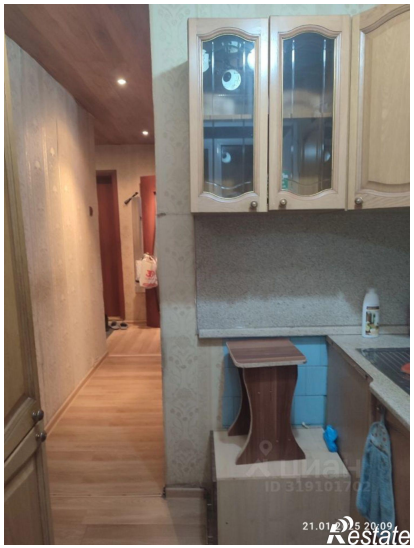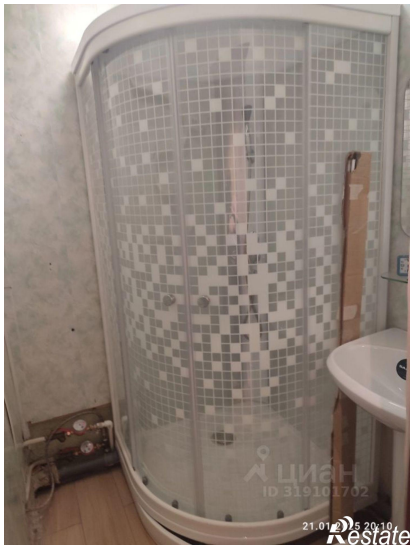
Количество комнат	2	Тип дома	панельный
Этаж	4	Этажей всего	5
Площадь жилая	27.50 кв. м	Площадь кухни	5.00 кв. м