# Сдать квартиру за 35 000 рублей на ул Марковцева, 22а

Кемеровская область, Кемеровский городской округ, Кемерово, ул Марковцева, 22а

## 35 000 Р в месяц

| 68.00 м$^2$ | 38.00 м$^2$ | 9.00 м$^2$ | 1 из 16 |
|---|---|---|---|
| Общая | Жилая | Кухня | Этаж |

Предлагаем в аренду уютную трехкомнатную квартиру в Кемерово по адресу ул. Марковцева, 22А. Общая площадь квартиры составляет 68 кв. м, жилая — 38 кв. м, а площадь кухни — 9 кв. м. Квартира расположена на 1 этаже 16-этажного монолитного дома, построенного в 2001 году. Высота потолков — 2,7 метра. Инфраструктура: в шаговой доступности школы, детские сады, ВУЗы (КемГУ, КемГМИ, КемГИК, РГИСИ), СУЗы, детские игровые и спортивные площадки, прогулочно-парковые территории, магазины и многое другое... В квартире сделан косметический ремонт, что создает приятную атмосферу для проживания. Установлена необходимая мебель на кухне и в комнатах, а также вся необходимая техника: холодильник, телевизор и стиральная машина. Планировка предусматривает наличие отдельного санузла с ванной. Окна выходят как на улицу, так и во двор, поэтому в квартире всегда будет достаточно света. Дом в хорошем состоянии, оснащен пассажирским и грузовым лифтами, а также мусоропроводом. Имеется наземная парковка, что удобно для автовладельцев. Для удобства жильцов предусмотрен пандус, а также интернет и телефонная связь. В пешей доступности расположены школы, детские сады, клиники и магазины, что делает это место идеальным для семейного проживания. Хорошая транспортная доступность позволяет быстро добраться до любых ...

1 с 30.06.2025, обновлен 30.06.2025

Продавец: Собственник

Телефон: +79390389569

## Характеристики

| | | | |
|---|---|---|---|
| Количество комнат | 3 | Тип дома | монолитный |
| Этаж | 1 | Этажей всего | 16 |
| Площадь жилая | 38.00 кв. м | Площадь кухни | 9.00 кв. м |

https://kemerovo.restate.ru/obj/arenda-tryohkomnatnoy-kvartiri-ul-markovceva-22a-18232133740/

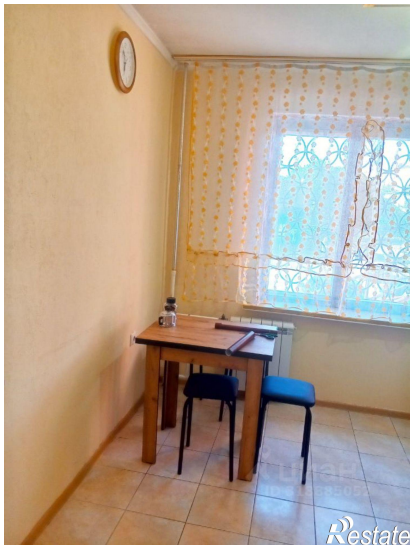
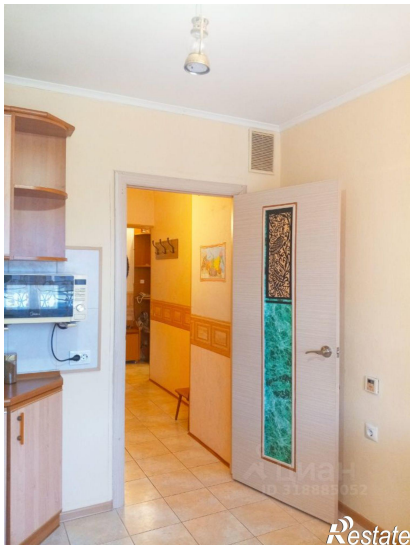

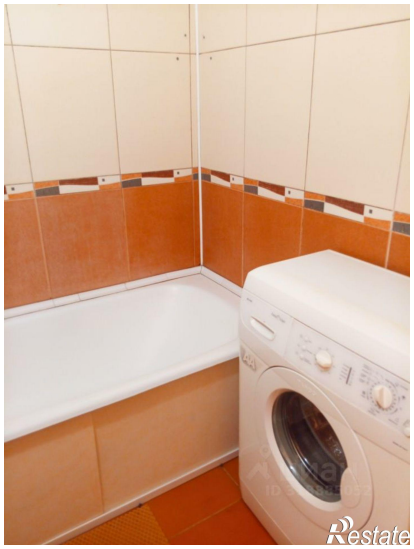
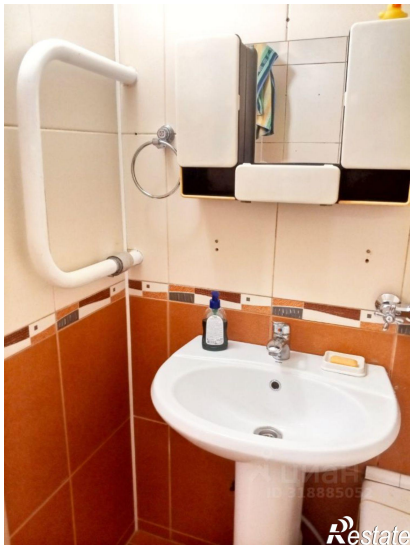

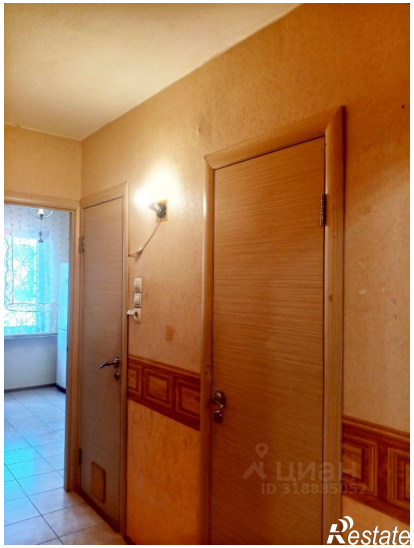
Restate

Restate