Купить квартиру за 9 350 000 рублей на ул Космическая, 24А

Кемеровская область, Кемеровский городской округ, Кемерово, ул Космическая, 24А

9 350 000 Р
133 571Р за м^2

70.00 м^2	18.00 м^2	10 из 12
Общая	Кухня	Этаж

Просторная трехкомнатная квартира площадью 70 кв. м расположена на 10 этаже кирпичного дома с улучшенной теплоизоляцией. В современном разувающемся районе! Квартира отличается продуманной планировкой: просторная кухня-гостиная с панорамным остеклением обеспечивает обилие естественного света и создает ощущение простора, две изолированные спальни подойдут для комфортного проживания семьи или работы в тишине. Раздельный санузел выполнен в современном стиле с качественной отделкой. Состояние квартиры позволяет заехать сразу после покупки — чистовая отделка, исправные инженерные системы и готовность к проживанию избавляют от необходимости в ремонте. Дом расположен в развитом районе с полной инфраструктурой: в шаговой доступности магазины, супермаркеты, школы и детские сады. Хорошая транспортная доступность позволяет быстро добраться до центра города и основных магистралей. Кирпичные стены обеспечивают дополнительную звукоизоляцию и поддержание комфортного микроклимата в любое время года. Для покупателей доступны услуги ипотечного сопровождения с подбором выгодных условий кредитования и юридической поддержкой на всех этапах сделки. Квартира представляет собой удачное сочетание удобного расположения, качественной планировки и готовности к заселению, что делает ее выгодным предложением ...

0 с 16.06.2025, обновлен 16.06.2025

Продавец: Собственник

Телефон: +79856581027

Характеристики
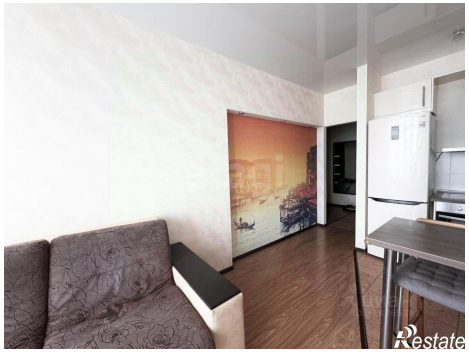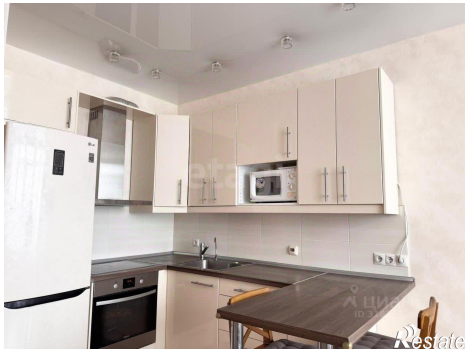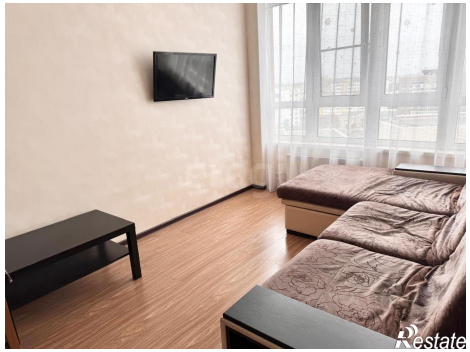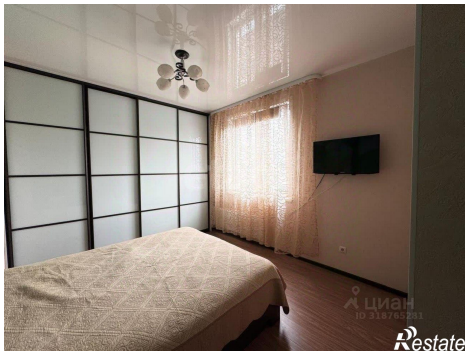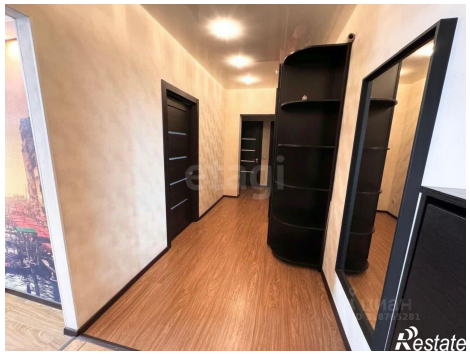
Количество комнат	3	Тип дома	панельный
Этаж	10	Этажей всего	12
Площадь кухни	18.00 кв. м