Купить квартиру за 4 570 000 рублей на ул Свободы, 27

Кемеровская область, Кемеровский городской округ, Кемерово, ул Свободы, 27

4 570 000 Р
106 279Р за м^2

43.00 м^2	27.00 м^2	6.00 м^2	8 из 10
Общая	Жилая	Кухня	Этаж

К продаже представляем уютную и теплую 2х комнатную квартиру! В квартире остается практически вся мебель! Окна выходят во двор Остановка общественного транспорта в двух минутах ходьбы! Рядом школа и детский сад, супермаркеты и аптеки! Один взрослый собственник, никаких ограничений и залогов! Документы проверены и готовы к сделке! Звоните! Записывайтесь на просмотр!

0 с 11.06.2025, обновлен 11.06.2025

Продавец: Собственник

Телефон: +79856584722

Характеристики
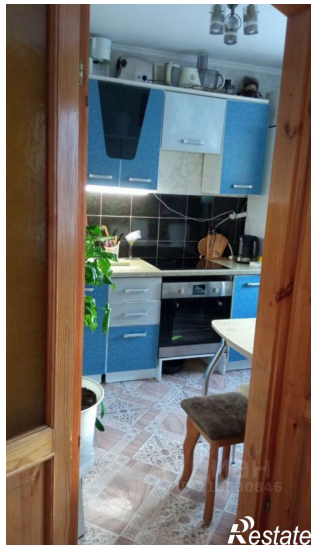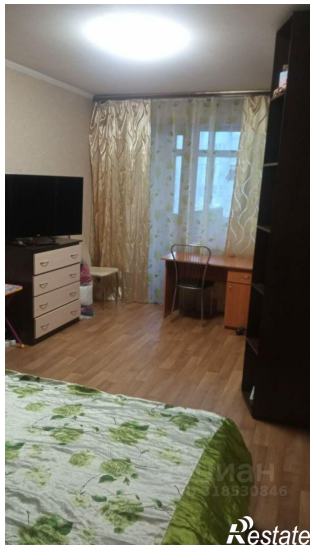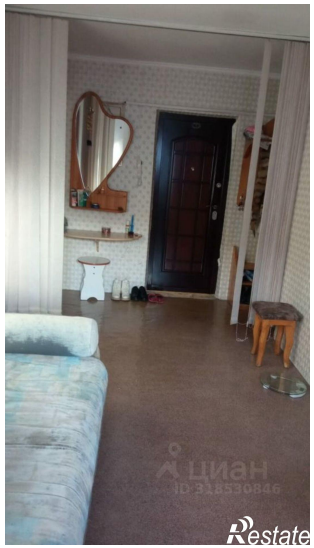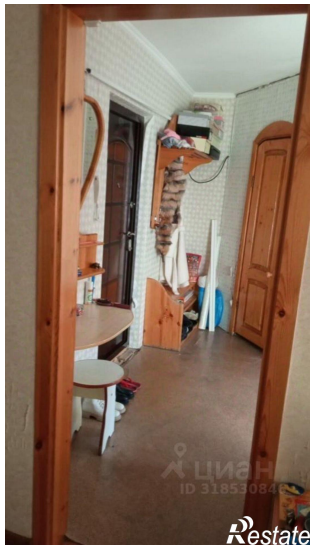
Количество комнат	2	Тип дома	панельный
Этаж	8	Этажей всего	10
Площадь жилая	27.00 кв. м	Площадь кухни	6.00 кв. м