Купить квартиру за 5 000 000 рублей на б-р Строителей, 30А

Кемеровская область, Кемеровский городской округ, Кемерово, б-р Строителей, 30А

5 000 000 Р
113 636Р за м^2

44.00 м^2	6.00 м^2	5 из 5
Общая	Кухня	Этаж

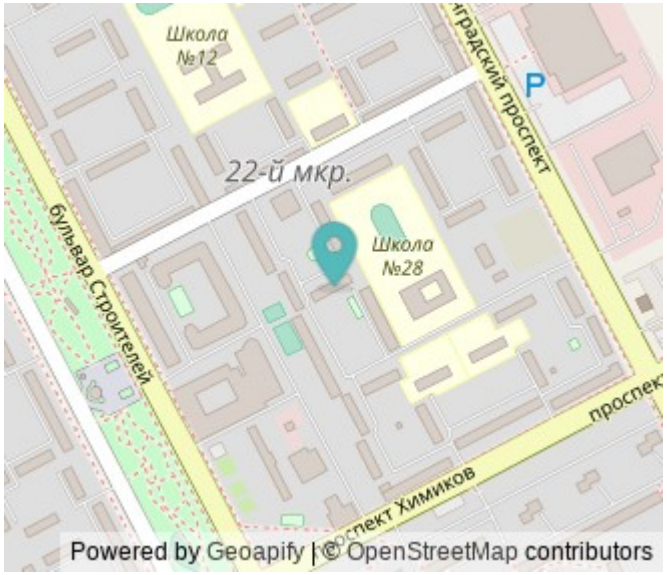

Продаётся уютная двухкомнатная квартира общей площадью 44 квадратных метра в развитом районе с отличной транспортной доступностью и всей необходимой инфраструктурой рядом. Расположенная на пятом этаже пятиэтажного панельного дома, квартира предлагает комфортное проживание благодаря высококлассному ремонту современными материалами и отличному состоянию помещения. Пространство оснащено функциональной мебелью: просторная кухня оборудована качественным гарнитуром и бытовой техникой, имеется удобный встроенный шкаф-купе в коридоре, комфортабельный диван, две удобные кровати в спальной комнате и практичная стенка для хранения личных вещей. Квартира также оснащена застекленным балконом и раздельным санузлом. Окружающая инфраструктура района обеспечивает удобство повседневной жизни: всего в нескольких минутах ходьбы от дома располагаются две школы, три детских сада, медицинское учреждение и крупный продуктовый магазин. Совсем недалеко находится зелёный бульвар с зонами отдыха, детскими площадками и велосипедными дорожками. Общественный транспорт представлен тремя остановками, откуда легко добраться до центральной части города и деловых районов менее чем за полчаса. Кроме того, поблизости находятся два высших учебных заведения, что повышает привлекательность данной недвижимости среди студентов ...

0 с 06.06.2025, обновлен 06.06.2025

Продавец: Власенко Наталья Михайловна

Телефон: +79617241354

Характеристики

Количество комнат	2	Этаж	5
Этажей всего	5	Площадь кухни	6.00 кв. м
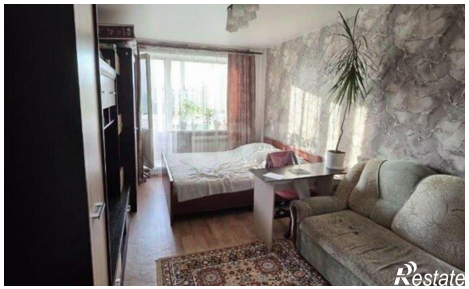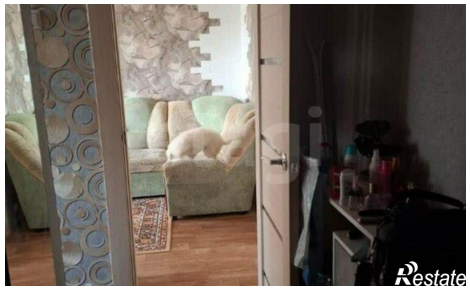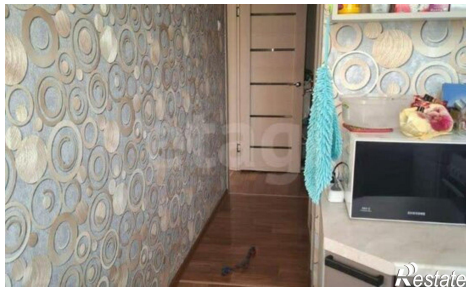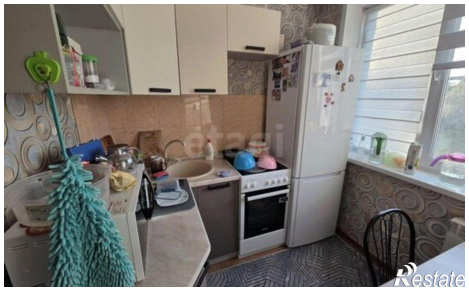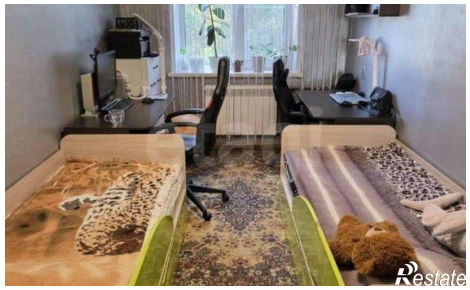
https://kemerovo.restate.ru/obj/prodazha-dvuhkomnatnoy-kvartiri-b-r-stroiteley-30a-18232046205/