Купить квартиру за 5 227 000 рублей на ул Сибиряков-Гвардейцев, 1

Кемеровская область, Кемеровский городской округ, Кемерово, ул Сибиряков-Гвардейцев, 1

5 227 000 Р
102 490Р за м^2

51.00 м^2	8.00 м^2	5 из 6
Общая	Кухня	Этаж

Замечательная квартира на 5 этаже, расположенная в панельном доме, рядом с остановками и всей необходимой инфраструктурой вблизи для комфортного проживания. Удачное расположение, 2 продовольственных магазина в доме и пункт выдачи ВБ, а также рядом школа и дет. сад. с железнодорожной больницей в 5 минутах ходьбы. Квартира с хорошим ремонтом, окна в зале и лоджия выходят на солнечную сторону, одно окно в жилой комнате на улицу. Раздельный санузел. В квартире остается кухонный гарнитур, кровать, шкаф купе в коридоре и в комнате. Один собственник. Без обременений. Чистая продажа. Продается уютная двухкомнатная квартира в новом доме на улице Сибиряков-Гвардейцев, дом 1. Общая площадь квартиры составляет 51.2 квадратных метра. Квартира расположена на 5 этаже 6-этажного дома. Цена продажи - 5227000 рублей. Квартира имеет просторную и светлую гостиную, уютную спальню, отдельную кухню и просторную ванную комнату. Большие окна обеспечивают отличную естественную освещенность в течение всего дня. В квартире выполнен качественный ремонт, использованы только экологически чистые материалы. Дом расположен в живописном и экологически чистом районе города Кемерово. В шаговой доступности находятся детские сады, школы, магазины, кафе и рестораны. Рядом с домом есть парки и скверы, идеальные для прогулок ...

0 с 05.06.2025, обновлен 05.06.2025

Продавец: Стародубов Данила Игоревич

Телефон: +79617240097

Характеристики

Количество комнат	2	Этаж	5
Этажей всего	6	Площадь кухни	8.00 кв. м
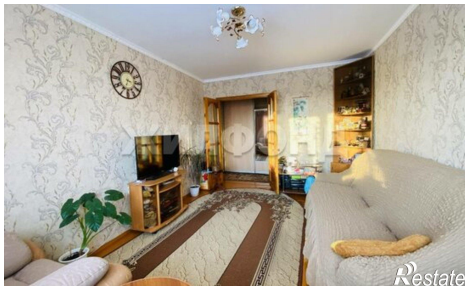
https://kemerovo.restate.ru/obj/prodazha-dvuhkomnatnoy-kvartiri-ul-sibiryakov-gvardeycev-1-18232037842/