Сдать квартиру за 27 000 рублей на Ленинградский проспект, 30/1

Кемеровская область, Кемерово, Ленинградский проспект, 30/1

27 000 Р в месяц

68.00 м^2	40.00 м^2	8.00 м^2	5 из 10
Общая	Жилая	Кухня	Этаж

Представляем вашему вниманию просторную трехкомнатную квартиру в аренду, расположенную по адресу: Россия, Кемерово, Ленинградский проспект, 30/1. Общая площадь квартиры составляет 68.7 кв. м, из которых 40 кв. м приходится на жилую площадь, а кухня занимает 8 кв. м. Квартира находится на 5 этаже 10-этажного монолитного дома, построенного в 1990 году. Высота потолков составляет 2.7 метра, что создает ощущение простора. В квартире сделан евроремонт, что позволит вам наслаждаться современным интерьером. В наличии вся необходимая мебель как на кухне, так и в комнатах. Квартира укомплектована техникой: холодильник, телевизор и стиральная машина. Планировка продумана до мелочей, а окна выходят на улицу, что обеспечивает хорошее естественное освещение. Ванная комната оборудована ванной, а отдельный санузел добавляет удобства. Дом в хорошем состоянии, оснащен пассажирским лифтом и мусоропроводом, что добавляет удобства в быту. Для вашего комфорта в доме проведены интернет и телефонная связь. Район, в котором расположена квартира, обладает развитой инфраструктурой. В пешей доступности находятся школы и детские сады, что станет плюсом для семей с детьми. Рядом также имеются клиники и магазины, что облегчает повседневные задачи и покупки. Условия аренды: квартира. Проживание возможно для ...

1 с 03.06.2025, обновлен 03.06.2025

Продавец: Собственник

Телефон: +79856584992

Характеристики

Количество комнат	3	Тип дома	монолитный
Этаж	5	Этажей всего	10
Площадь жилая	40.00 кв. м	Площадь кухни	8.00 кв. м

https://kemerovo.restate.ru/obj/arenda-tryohkomnatnoy-kvartiri-leningradskiy-prospekt-30-1-18232021069/

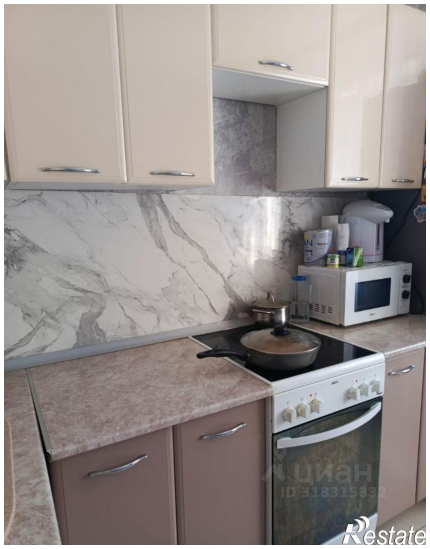

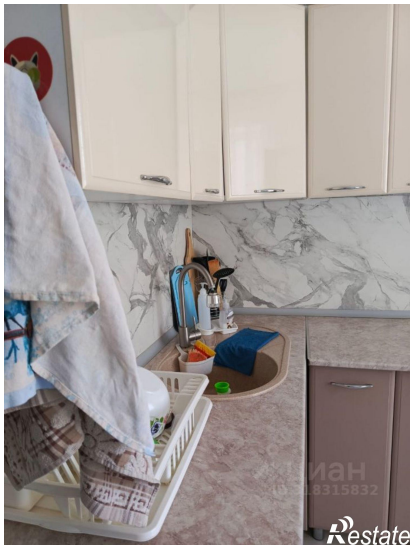

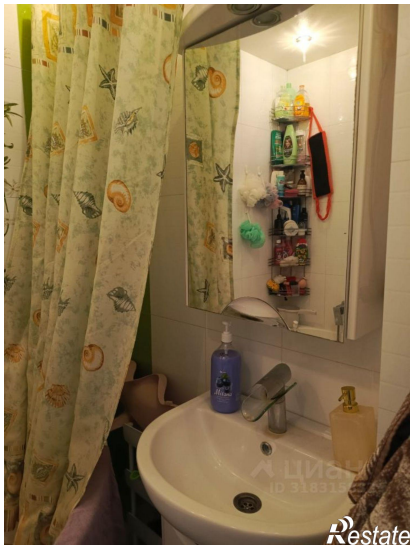

ЦИАН
ID 318315832
Restate

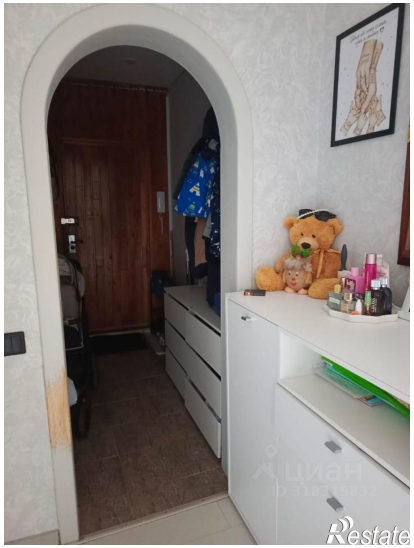
Restate