Купить квартиру за 7 400 000 рублей на ул Терешковой, 4

Кемеровская область, Кемеровский городской округ, Кемерово, ул Терешковой, 4

7 400 000 Р
123 333Р за м^2

60.00 м^2	8.00 м^2	5 из 10
Общая	Кухня	Этаж

Продам 3-комнатную квартиру в Рудничном районе г.Кемерово, расположенную по адресу Терешковой ул., 4. Общая площадь - 60 кв.м, жилая - 38 кв.м. Хорошая кухня - 8 кв.м. Установлены окна пластиковые с двухкамерными стеклопакетами. санузел раздельный выложен плиткой. Установлены межкомнатные двери и входная дверь с теплошумоизоляцией и зеркалом. Обременений нет, подходит под ипотеку. В собственности более 5 лет.

0 с 02.06.2025, обновлен 02.06.2025

Продавец: Дежурный риелтор

Телефон: +79039937224

Характеристики

Количество комнат	3	Этаж	5
Этажей всего	10	Площадь кухни	8.00 кв. м
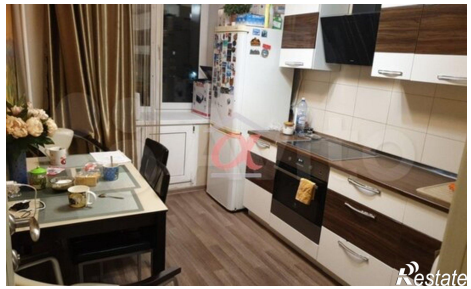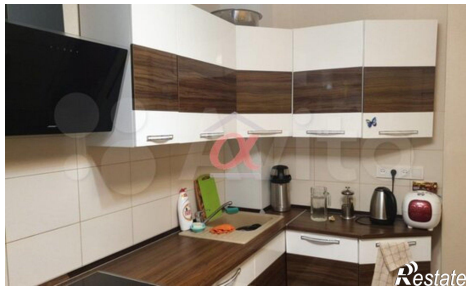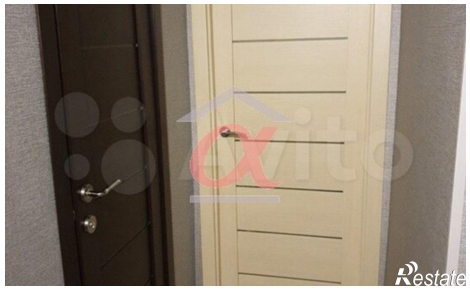
https://kemerovo.restate.ru/obj/prodazha-tryohkomnatnoy-kvartiri-ul-tereshkovoy-4-18232013367/