Купить квартиру за 4 000 000 рублей на пр-кт Ленина, 51А

Кемеровская область, Кемеровский городской округ, Кемерово, пр-кт Ленина, 51А

4 000 000 Р
93 023Р за м^2

43.00 м^2	6.00 м^2	4 из 5
Общая	Кухня	Этаж

Продам отличную светлую 2-х комнатную квартиру на 4-ом этаже 5-ти этажного дома общей площадью 43 квадратных метра. Квартира теплая, светлая, южная сторона. Окна выходят на улицу, открывая приятный вид на детский сад, что особенно удобно для семей с маленькими детьми. Утреннее солнце наполнит ваш дом теплом и светом, создавая уютную атмосферу. В квартире частично выполнен ремонт. На кухне и в санузле установлены современные натяжные потолки, которые не только эстетично выглядят, но и практичны в эксплуатации. На полу постелен линолиум, обеспечивающий простоту в уходе. Балкон застеклен, что позволяет использовать его как дополнительное пространство для хранения или отдыха в любое время года. В остальном квартира требует ремонта, что предоставляет отличную возможность воплотить в жизнь собственные дизайнерские идеи и создать интерьер своей мечты. Район отличается развитой инфраструктурой. В шаговой доступности расположены садик, школа, магазины, аптеки, что делает проживание максимально комфортным. Удобная транспортная развязка позволит быстро добраться в любую точку города. Это идеальный вариант для тех, кто ценит комфорт, удобство и доступность всех необходимых объектов инфраструктуры. Не упустите свой шанс приобрести уютное жилье по привлекательной цене! Код пользователя: 173632 Номер ...

0 с 27.05.2025, обновлен 27.05.2025

Продавец: Щеглова Светлана Валерьевна

Телефон: +79617241523

Характеристики

Количество комнат	2	Этаж	4
Этажей всего	5	Площадь кухни	6.00 кв. м
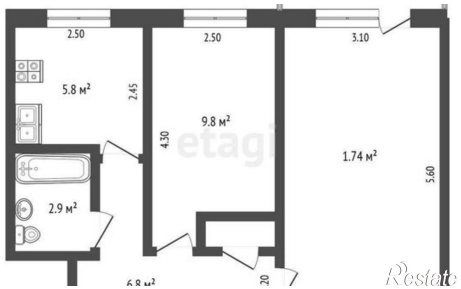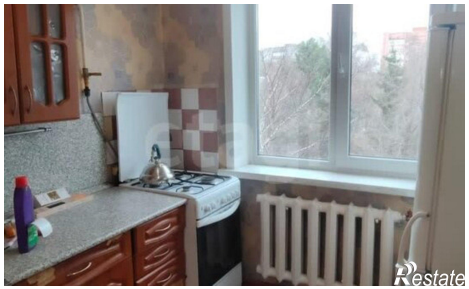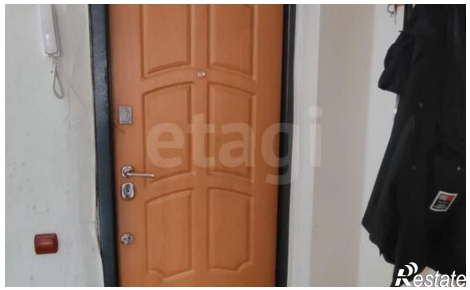
https://kemerovo.restate.ru/obj/prodazha-dvuhkomnatnoy-kvartiri-pr-kt-lenina-51a-18231977995/