Купить квартиру за 6 876 000 рублей на Космическая улица, 4Б

Кемеровская область, Кемерово, Космическая улица, 4Б

6 876 000 Р
120 632Р за м^2

57.00 м^2	31.50 м^2	9.00 м^2	14 из 16
Общая	Жилая	Кухня	Этаж

Продается уютная двухкомнатная квартира улучшенной планировки под самоотделку Инфраструктура вокруг дома развита и разнообразна. В шаговой доступности находятся магазины, супермаркеты, аптеки, банки, кафе и рестораны. Рядом с домом расположены детские сады, школы и спортивные объекты, что сделает жизнь с детьми более комфортной и удобной. Транспортная доступность также является преимуществом этого объекта. Рядом с домом находится остановка общественного транспорта, откуда можно добраться до любой точки города. Комплексная услуга для покупателя с полной финансовой ответственностью агентства При звонке, пожалуйста, сообщите номер варианта - JV002042123839

0 с 16.05.2025, обновлен 16.05.2025

Продавец: Собственник

Телефон: +79810865008

Характеристики

Количество комнат	2	Тип дома	панельный
Этаж	14	Этажей всего	16
Площадь жилая	31.50 кв. м	Площадь кухни	9.00 кв. м

Дом 12

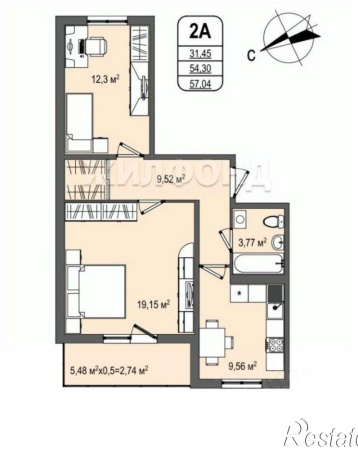
2А
31,45
54,30
57,04
С
12,3 м²
9,52 м²
3,77 м²
19,15 м²
9,56 м²
5,48 м²x0,5=2,74 м²

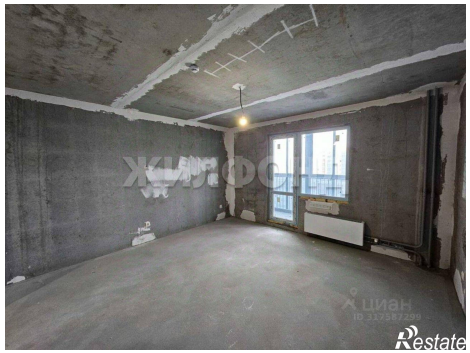

ЖИЛФОНД
ЦИАН
ID 317587269
Restate

ЖИЛФОНД
ЦИАН
ID 317587269
Restate