Купить квартиру за 2 730 000 рублей на ул Муромцева, 4а

Кемеровская область, Кемеровский городской округ, Кемерово, ул Муромцева, 4а

2 730 000 Р
88 065Р за м^2

31.00 м^2	6.00 м^2	5 из 5
Общая	Кухня	Этаж

Идеальный вариант для тех, кто ищет недорогое жилье с удобным расположением. Квартира общей площадью 30,6 кв.м. подойдет как для молодой семьи, так и для студентов или пенсионеров, продается в связи с переездом. Благодаря близости к остановке общественного транспорта, вы легко доберетесь в любую точку города. Квартира достаточно в простом состоянии, поэтому у вас будем возможность всё сделать под свой вкус. Окна пластиковые стоят. Подъезд чистый, соседи хорошие. Во дворе дома находится детский сад, в самом доме магазин, ОЗОН и банкомат Сбербанка. Кухонный гарнитур готовы оставить новым собственникам. Мы готовы оперативно организовать показ квартиры в удобное для вас время и обсудить ход сделки. Код пользователя: 11408 Номер в базе: 6318027

0 с 12.05.2025, обновлен 12.05.2025

Продавец: Вахова Марьяна Петровна

Телефон: +79876505174

Характеристики

Количество комнат	1	Этаж	5
Этажей всего	5	Площадь кухни	6.00 кв. м
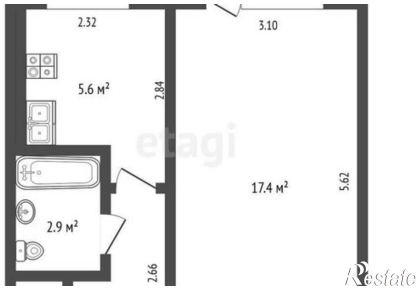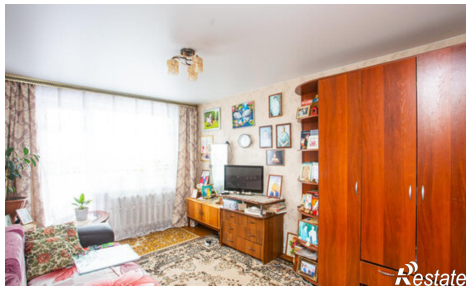
https://kemerovo.restate.ru/obj/prodazha-odnokomnatnoy-kvartiri-ul-muromceva-4a-18231865981/