Купить квартиру за 6 200 000 рублей на Пионерский б-р, 12А

Кемеровская область, Кемеровский городской округ, Кемерово, Пионерский б-р, 12А

6 200 000 Р
101 639Р за м^2

61.00 м^2	44.40 м^2	5.00 м^2	3 из 5
Общая	Жилая	Кухня	Этаж

Продается 4-х комнатная квартира. Дом находится в тихом спальном месте в Центральном районе с очень удобной транспортной развязкой и инфраструктурой! Все в шаговой доступности, дет.сад, гимназия, магазины, прогулочно-парковая зона Пионерского бульвара! Квартира в хорошем состоянии. Санузел раздельный, пластиковые окна, без лифта, косметический ремонт, 1 собственник. Перепланировок не было. Мебель частично остаётся по договоренности. Дополнительную информацию о квартире можно получить по телефону. Показ по предварительной договоренности. Риэлторов просьба не беспокоить.

0 с 20.04.2025, обновлен 20.04.2025

Продавец: Собственник

Телефон: +79333169517

Характеристики

Количество комнат	4	Тип дома	панельный
Этаж	3	Этажей всего	5
Площадь жилая	44.40 кв. м	Площадь кухни	5.00 кв. м

https://kemerovo.restate.ru/obj/prodazha-chetyrehkomnatnoy-kvartiri-pionerskiy-b-r-12a-18231711346/

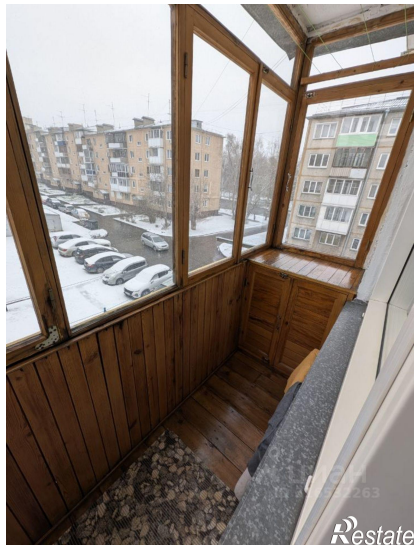
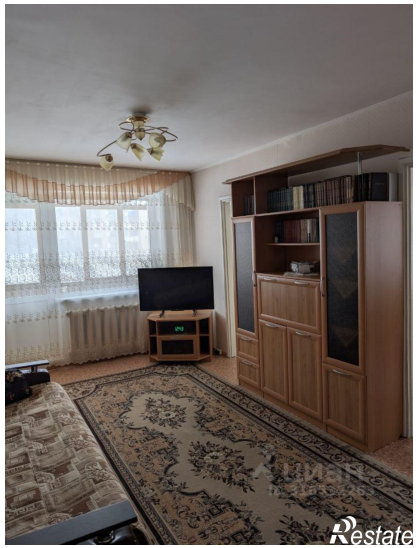

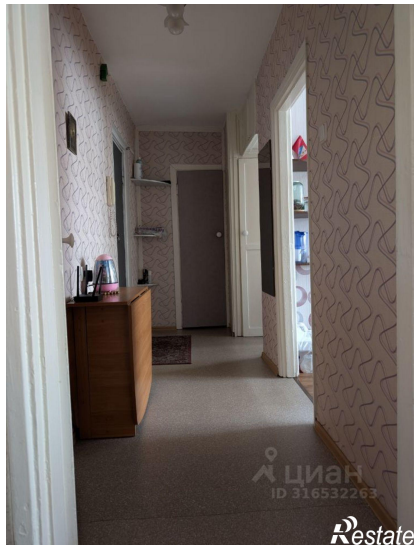

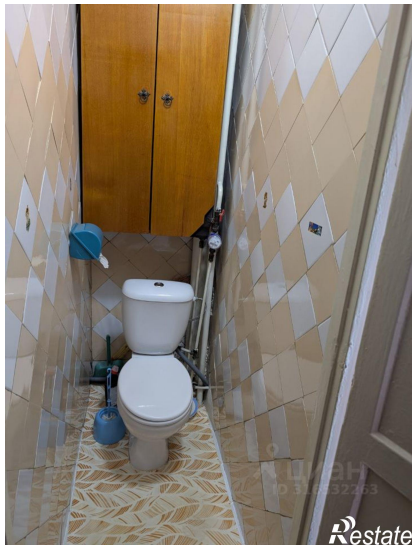

Restate

Restate