Купить квартиру за 7 150 000 рублей на Солнечный бульвар, 22

Кемеровская область, Кемерово, Солнечный бульвар, 22

7 150 000 Р
166 279Р за м^2

43.00 м^2	12.00 м^2	6 из 8
Общая	Кухня	Этаж

Уникальное предложение! Продаётся НОВАЯ очень светлая и уютная двухкомнатная квартира с дизайнерским ремонтом, МЕБЕЛЬЮ и ТЕХНИКОЙ в жилом районе Лесная поляна. Квартира общей площадью 43м2, в которой все продумано до мелочей. Расположена на комфортном 6-м этаже, в доме, котором есть лифт. В квартире никто НЕ ЖИЛ. Все что вам останется, это добавить пару деталей и разложить Ваши вещи. Ремонт выполнен с использованием современных качественных строительных и отделочных материалов. Перегородки сбит, стены выронены по маякам, однотонные обои с интересной текстурой. На полу влагостойкий ламинат 33 класс. Натяжные потолки. В ванной сочетание широкоформатного керамогранита 120 на 60 и акцентной декоративной плитки, душевая стойка с тропическим душем ,инсталляция, встроенная мебель изготовлена по индивидуальным размерам, стиральная машинка с функцией пара, большое зеркало с подсветкой, электрический полотенцесушитель. В квартире просторная прихожая, изолированная спальня и гостиная, разделённая на кухонную, гостиную и столовую зону. Квартира оснащена мебелью по индивидуальным размерам и всей бытовой техникой. В коридоре встроенный шкаф с распашными дверьми. В спальне шкаф-купе с продуманными местами хранения. В гостиной тв - зона с подсветкой. Кухня оборудована всей необходимой техникой Haier ...

0 с 14.04.2025, обновлен 14.04.2025

Продавец: Лященко Марк Сергеевич

Телефон: +79050654417

Характеристики
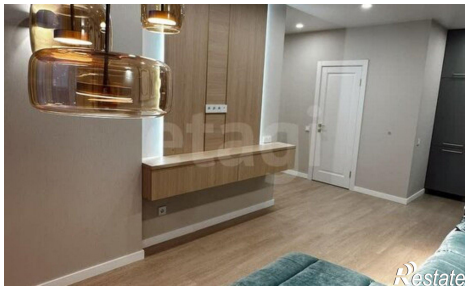
Количество комнат	2	Этаж	6
Этажей всего	8	Площадь кухни	12.00 кв. м