Купить квартиру за 4 450 000 рублей на б-р Строителей, 73а

Кемеровская область, Кемеровский городской округ, Кемерово, б-р Строителей, 73а

4 450 000 Р
103 488Р за м^2

43.00 м^2	18.10 м^2	20.00 м^2	4 из 4
Общая	Жилая	Кухня	Этаж

Для Покупателя возможна рассрочка! Дом свежий, но вся сумма в одном договоре! В Ленинском районе, в новом жилом комплексе Подсолнухи продаем большую евродвушку, 43м2 плюс лоджия 3,4м2. Под самоотделку. С гостиной-студией 20м2, и отдельной спальней 13м2. Спальня с выходом на застекленную лоджию. Кирпичный дом удачно расположился на бульваре Строителей. Во дворе, подальше от шума. При этом вся инфраструктура, остановки, высшие учебные заведения-прямо, что называется, под боком. Квартиру продаем в черновой отделке: залиты полы под укладку финишного покрытия. Разведено и действует отопление. Стеклопакеты. Стояки со счетчиками и отводами. Качественная утепленная входная дверь российского производства. Вариант дизайна предлагаем. Доп. описание: санузел совмещенный, пластиковые окна, в доме есть: детская площадка, закрытый двор, наземный паркинг, без лифта, черновая отделка, также имеются: телефон, интернет, кабельное телевидение, счетчики холодной и горячей воды, домофон, железная дверь, Код пользователя: 11109 Номер в базе: 6438457

4 с 10.04.2025, обновлен 10.04.2025

Продавец: Собственник

Телефон: +79365465830

Характеристики
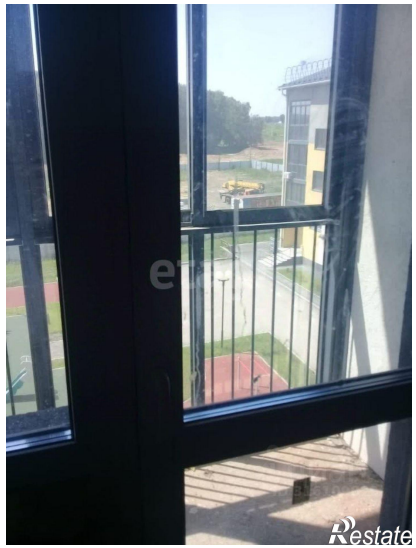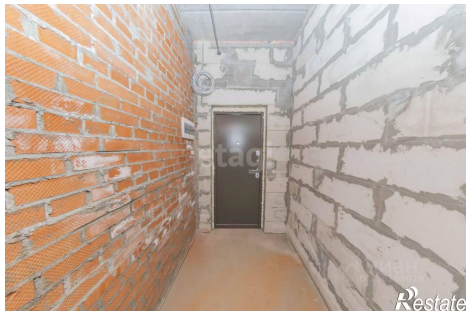
Количество комнат	1	Тип дома	кирпичный
Этаж	4	Этажей всего	4
Площадь жилая	18.10 кв. м	Площадь комнат	20.00 кв. м
Площадь кухни	20.00 кв. м