Купить квартиру за 3 900 000 рублей на улица Сарыгина, 34А

Кемеровская область, Кемерово, улица Сарыгина, 34А

3 900 000 Р
130 000Р за м^2

30.00 м^2	5.00 м^2	2 из 5
Общая	Кухня	Этаж

Предлагаем вашему вниманию великолепную 1-комнатную квартиру в самом сердце Центрального района Кемерово! Общая площадь квартиры составляет 30.2 кв.м, что делает её идеальным вариантом как для комфортного проживания, так и для выгодной сдачи в аренду. В квартире выполнен качественный современный ремонт, который создаёт атмосферу уюта и тепла. Просторные, светлые комнаты наполняют пространство солнечным светом, а продуманная планировка позволяет максимально эффективно использовать каждый квадратный метр. Вы сможете наслаждаться прекрасным видом из окна и проводить время на детской площадке во дворе. Соседи — адекватные и дружелюбные люди, что создает комфортную и спокойную атмосферу для жизни. Одним из главных преимуществ этой квартиры является её удобное месторасположение. В шаговой доступности находятся все необходимые объекты инфраструктуры: магазины, поликлиники, детские сады и школы. Вам не придётся тратить время на поездки — всё, что нужно для комфортной жизни, находится рядом! Квартира не имеет обременений, что позволяет вам без лишних хлопот сразу заехать и наслаждаться жизнью в новом доме. Это идеальное предложение для тех, кто ценит комфорт и удобство. Не упустите шанс стать владельцем этой замечательной квартиры! Звоните прямо сейчас, чтобы записаться на просмотр! Доп. описание: ...

0 с 10.04.2025, обновлен 10.04.2025

Продавец: Собственник

Телефон: +79856581398

Характеристики

Количество комнат	1	Тип дома	панельный
Этаж	2	Этажей всего	5
Площадь кухни	5.00 кв. м		

https://kemerovo.restate.ru/obj/prodazha-odnokomnatnoy-kvartiri-ulica-sarygina-34a-18231636907/

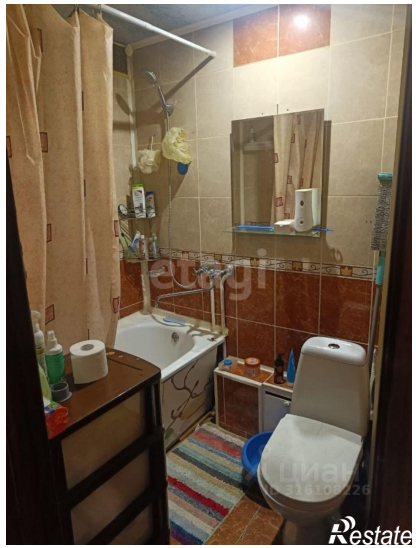

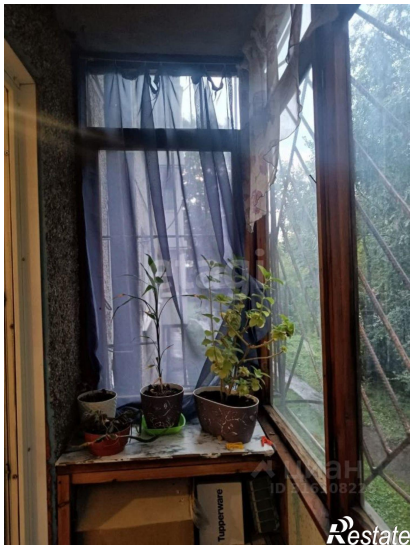

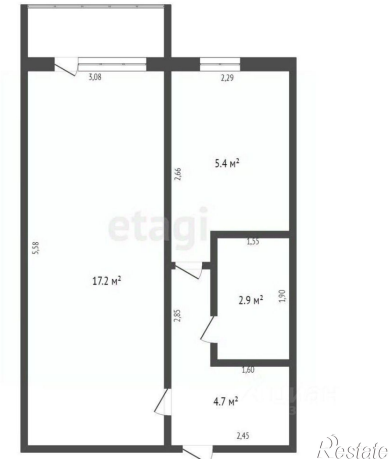

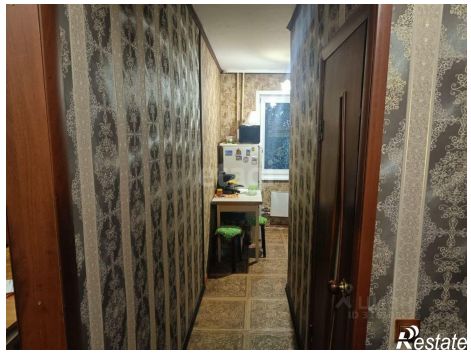

etagi
Restate

etagi
Restate