Купить квартиру за 4 690 000 рублей на бульвар Строителей, 12

Кемеровская область, Кемерово, бульвар Строителей, 12

4 690 000 Р
99 787Р за м^2

47.00 м^2	37.20 м^2	5.00 м^2	2 из 5
Общая	Жилая	Кухня	Этаж

Код объекта: 1405981. Продается уютная квартира. Очень удачная планировка Большой трамвай . Просторные смежно-изолированные комнаты, которые при желании, легко можно изолировать. Состояние хорошее, выполнен косметический ремонт. Пластиковые стеклопакеты, заменены радиаторы, двери, линолеум, натяжные потолки, новые медные трубы. Балкон застеклен. Сан узел раздельный в кафеле. Удачное местоположение. Очень развита инфраструктура. В шаговой доступности школы, детские садики, магазины, торговый центр Лето , прогулочная зона Бульвара строителей. Во дворе парковка, детская площадка. Поможем Вам оформить ипотечный кредит по сниженной ставке (с эксклюзивной скидкой от банков партнеров), ипотека без первоначального взноса, работаем с материнским капиталом (федеральным и региональным), военными и жилищными сертификатами. Быстрые сроки рассмотрения заявок, минимальный пакет документов. Звоните, записывайтесь на просмотр!

0 с 10.04.2025, обновлен 10.04.2025

Продавец: Собственник

Телефон: +79390382046

Характеристики

Количество комнат	2	Тип дома	панельный
Этаж	2	Этажей всего	5
Площадь жилая	37.20 кв. м	Площадь комнат	18.00 кв. м
Площадь кухни	5.00 кв. м		

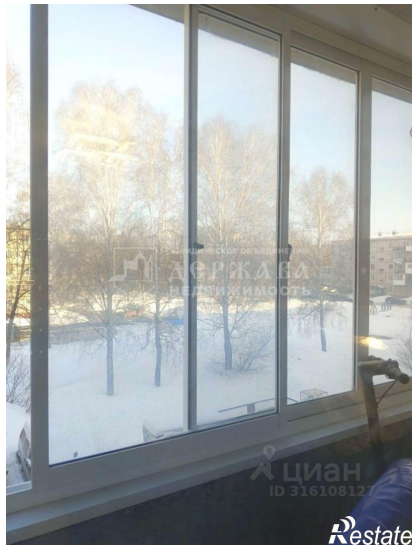
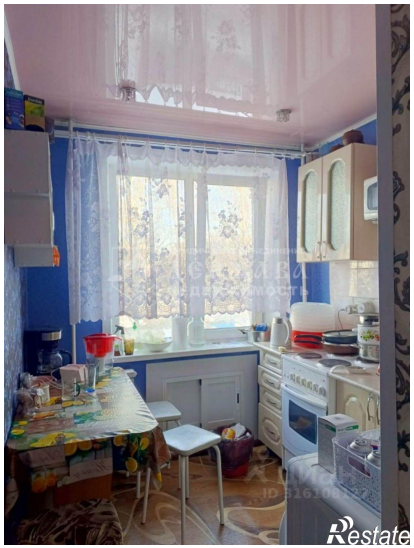

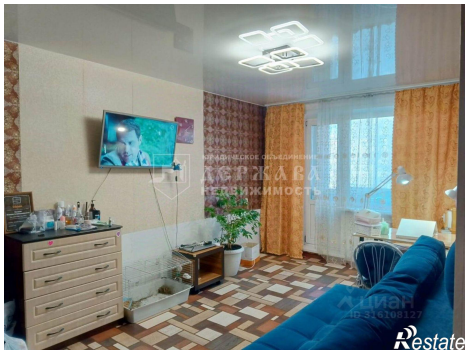

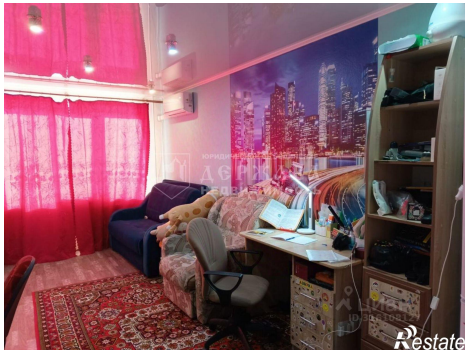
Restate

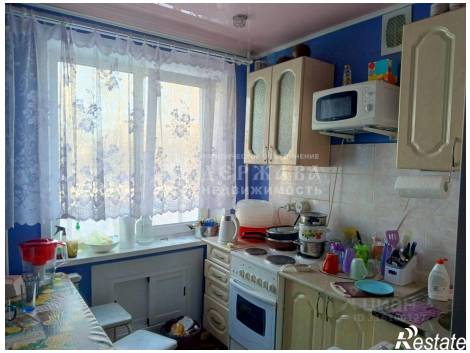
Restate