Купить квартиру за 4 350 000 рублей на 1-я Заречная, 9

Кемеровская область, Кемеровский городской округ, Кемерово, 1-я Заречная, 9

4 350 000 Р
133 846Р за м^2

32.50 м^2	15.60 м^2	8.40 м^2	1 из 16
Общая	Жилая	Кухня	Этаж

Продаётся уютная однокомнатная квартира в ЖК Кемерово-Сити Основные характеристики: Дом комфорт-класса, уже сдан. Вы сразу получаете ключи от квартиры. Высокие потолки 2,85 метра. Применена современная немецкая сборно-монолитная технология. Панорамные окна. Преимущества квартиры: отделка от застройщика Стандарт светлый новый ; на полу ламинат ванная комната отделана кафелем; просторная лоджия Жилой комплекс Кемерово-Сити расположен в Центральном районе города, в 5 минутах ходьбы от спортивных объектов Ледовый дворец Кузбасс и Кузбасс-Арена , а также от места проведения массовых мероприятий Московской площади. Рядом находится современная набережная и дорога-дублёр проспекта Притомского, что обеспечивает удобный доступ к жилому комплексу. В микрорайоне развитая инфраструктура: есть детские сады, школа, поликлиника, магазины, прогулочные зоны, сквер и парк. Всё это создаёт идеальные условия для комфортной жизни. Не упустите свой шанс стать обладателем этой замечательной квартиры! Позвоните по указанному номеру телефона, чтобы узнать больше информации и договориться о просмотре. Мы уверены, что эта квартира станет вашим уютным гнёздышком, где вы сможете наслаждаться комфортом и уютом каждый день.

0 с 10.12.2024, обновлен 26.08.2025

Продавец: Огни города

Телефон: 8 (902) 983-00-50

Характеристики
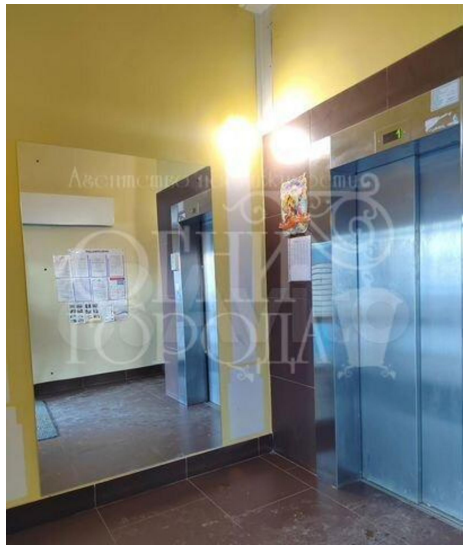
Количество комнат	1	Тип дома	панельный
Этаж	1	Этажей всего	16
Наличие телефона	да	Наличие балкона	да
Площадь жилая	15.60 кв. м	Площадь кухни	8.40 кв. м