# Купить квартиру за 4 050 000 рублей на б-р Строителей, 25Б

Кемеровская область, Кемеровский городской округ, Кемерово, б-р Строителей, 25Б

4 050 000 Р
90 000Р за м$^2$

45.00 м$^2$
Общая

Предлагается к покупке ДВХКОМНАТНАЯ КВАРТИРА В СПОКОЙНОМ ЛЕНИНСКОМ РАЙОНЕ рядом с КемГУ и Лицеем №23. О КВАРТИРЕ: - Общая площадь квартиры 45 м2. - Функциональная планировка: просторная кухня 6м2, жилые комнаты 17,2 м2 и 16,4м2, прихожая 2,75 м2, ванная комната 2,1 м2, санузел 1,0 м2. - Застекленный балкон. О ДОМЕ: - Лицей №23 и Школа №58 в 5 минутах ходьбы. - До 7 корпуса КемГУ 15 минут. - Удобная транспортная развязка с выездом на Ленина и Химиков. - В пешей доступности вся инфраструктура города: в шаговой доступности лицей и университет, детские сады, сетевые магазины, поликлиника, кафе и рестораны. - Также вы можете провести свободное время в прогулке по Бульвару. О СДЕЛКЕ: - Без обременения. - Прямая продажа. - Полное юридическое сопровождение. - Любая форма оплаты. ПОЧЕМУ МЫ? - С нами ипотека от 14 ,99%. - Проводим регистрацию сделки не выходя из дома. - Широкая специализация на рынке недвижимости. - Высококвалифицированные специалисты, которые помогают Вам во всем процессе продаж. Звоните прямо сейчас и записывайтесь на просмотр!!!

0 с 10.12.2024, обновлен 26.08.2025

Продавец: Матвей

Телефон: 8 (923) 630-50-08

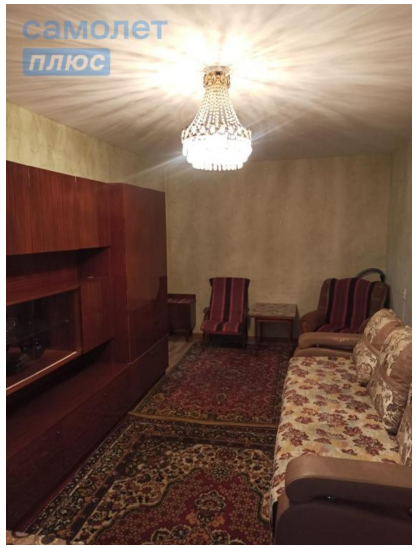
самолет
плюс

самолет
плюс

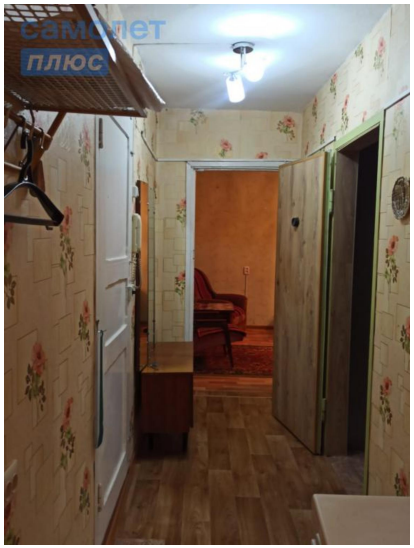
самолет
плюс

самолет
плюс

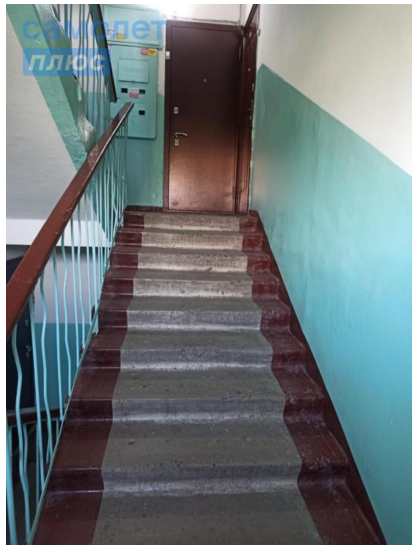
самолет
плюс

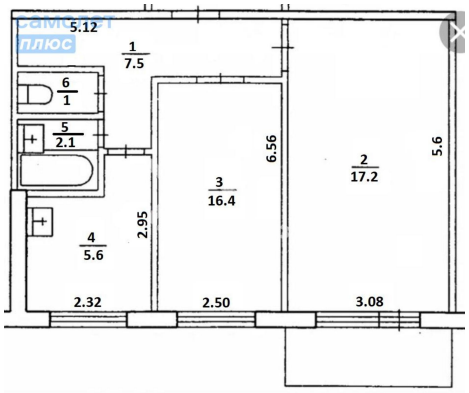
5.12
1
7.5
6
1
5
2.1
4
5.6
2.95
3
16.4
6.56
2
17.2
5.6
2.32
2.50
3.08

самолет
плюс

самолет
плюс

самолет
плюс

самолет
плюс