Купить квартиру за 3 250 000 рублей на Сарыгина, 42

Кемеровская область, Кемеровский городской округ, Кемерово, Сарыгина, 42

3 250 000 Р
112 069Р за м^2

29.00 м^2	16.00 м^2	5.00 м^2	4 из 5
Общая	Жилая	Кухня	Этаж

Продам уютную 1 комнатную квартиру . Кухня и комната отдельно. Идеально подойдет маленькой семье, либо семейной паре. В 5 минутах ходьбы остановка , парк ангелов, в шаговой доступности детские сады, школа №61, супермаркеты , фитнес зал , КУЗ ГТУ, библиотека . В доме находится поликлиника заводского района . Балкон застеклен, с которого открывается вид на город , на новый микрорайон , на полу линолеум. Если у вас есть дети-эта квартира идеальна для вас, так как имеется действительно хорошая детская площадка, тренажеры, и поле для активных игр. Самое важное - дом находится в центральной части города с удобной транспортной развязкой.

0 с 12.11.2024, обновлен 19.08.2025

Продавец: Ольга

Телефон: 8 (923) 527-22-07

Характеристики
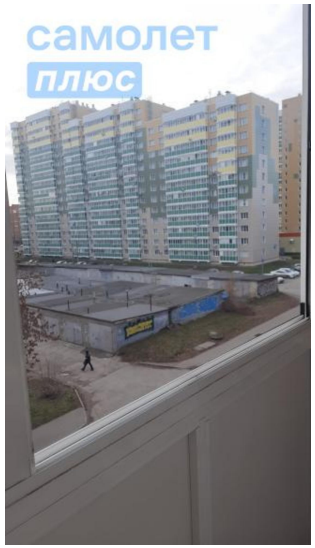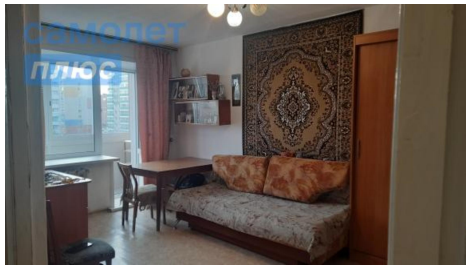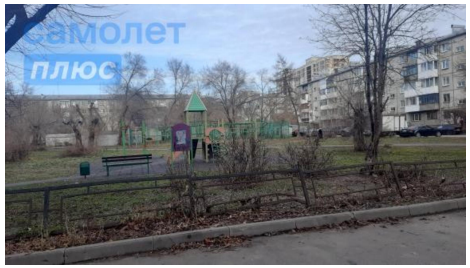
Количество комнат	1	Тип дома	кирпичный
Этаж	4	Этажей всего	5
Наличие телефона	да	Наличие балкона	да
Санузел	совмещенный с/у	Площадь жилая	16.00 кв. м
Площадь кухни	5.00 кв. м