Купить квартиру за 5 500 000 рублей на 2-я Заречная, 5б

Кемеровская область, Кемеровский городской округ, Кемерово, 2-я Заречная, 5б

5 500 000 Р
168 196Р за м^2

32.70 м^2	15.00 м^2	8.00 м^2	2 из 12
Общая	Жилая	Кухня	Этаж

Для кого подойдёт эта квартира? -для дерзкого, уверенного в себе, харизматичного молодого человека -для молодой девушки, которая ценит свободу и время - а также это прекрасный объект для инвестиций В шаговой доступности расположены различные магазины, салоны красоты, однако главными достопримечательностями являются Московская площадь, Ледовый дворец и Кузбасс-Арена. Это одни из самых престижных спортивных и развлекательных сооружений Кемерово, где проводятся мероприятия даже федерального и международного формата. Рядом также различные прогулочные зоны, зоны отдыха и релакса. В квартире выполнен хороший ремонт. Санузел в кафеле и плитке. Пол в комнате-ламинат. Полностью готова к проживанию.Дополните образ квартиры осветительными приборами и люстрами и она приобретёт новый шарм. Новым хозяевам остаётся кухонный гарнитур и дизайнерские находки интерьера. Звоните. Выберем удобное время для просмотра.

0 с 01.10.2024, обновлен 19.08.2025

Продавец: Ирина

Телефон: 8-(961)-717-11-00

Характеристики
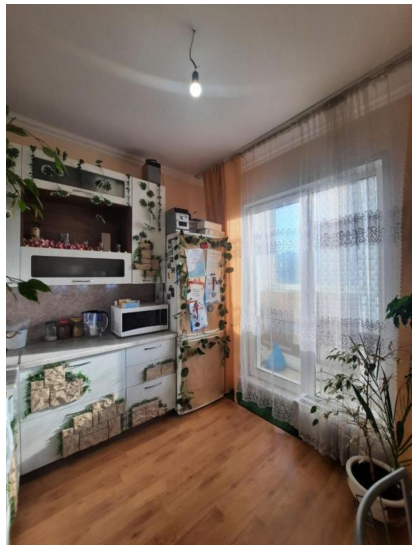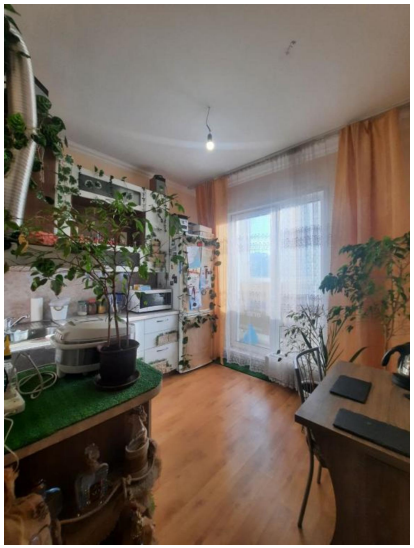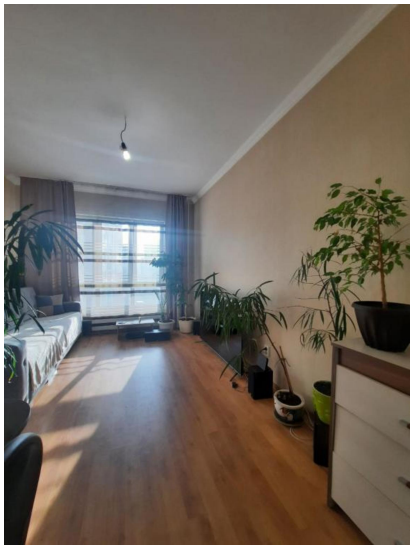
Количество комнат	1	Тип дома	панельный
Этаж	2	Этажей всего	12
Наличие телефона	да	Наличие балкона	да
Санузел	совмещенный с/у	Площадь жилая	15.00 кв. м
Площадь кухни	8.00 кв. м