Купить квартиру за 4 185 000 рублей на Солнечный б-р, 32

Кемеровская область, Кемеровский городской округ, Кемерово, Солнечный б-р, 32

4 185 000 Р
148 932Р за м^2

28.10 м^2	15.00 м^2	5.00 м^2	6 из 8
Общая	Жилая	Кухня	Этаж

Дом Сдан с конце 2023 г. В продаже 1-к квартира-студия, с ремонтом и красивым видом! Ремонт выполненный из качественных материалов. Ламинат, керамогранит, кафель в санузле. Качественная сантехника. Выделена кухонная зона со всеми необходимыми подводками. Большое колличество розеток и много света. Расположена в новом доме ЖК Солнечный бульвар по адресу: улица Солнечный бульвар, дом 32 (Лесная поляна). Квартира площадью - 28,1 кв.м. в среднем подъезде на 6 этаже 8-ми этажного дома. В жилом комплексе две прогулочно-парковых территории с игровыми и спортивными площадками, а также шаговая доступность до объектов социальной и коммерческой инфраструктуры формируют современную городскую среду. Благодаря особому решению - транспортные и пешеходные потоки максимально разведены, что обеспечивает безопасность и комфорт проживания. В шаговой доступности детские сады и школа №85. Доступность просторных автомобильных парковок, прогулочных зон, магазинов и остановок общественного транспорта - всё это приложено к покупке данной квартиры! Материалы дома - монолитные железобетонные с кирпичным заполнением. Подъезды на две стороны - парковочная зона с одной и прогулочная зона с другой стороны. Высота потолков 2,75 м. Высокие окна из качественного стеклопакета фирмы Финестра , с гарантией 5 лет! Покупка ...

0 с 01.10.2024, обновлен 26.08.2025

Продавец: Специализированный центр по сделкам с недвижимостью

Телефон: 8 (3842) 76-78-68

Характеристики
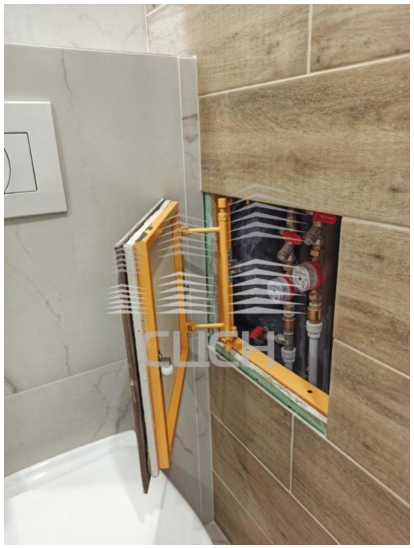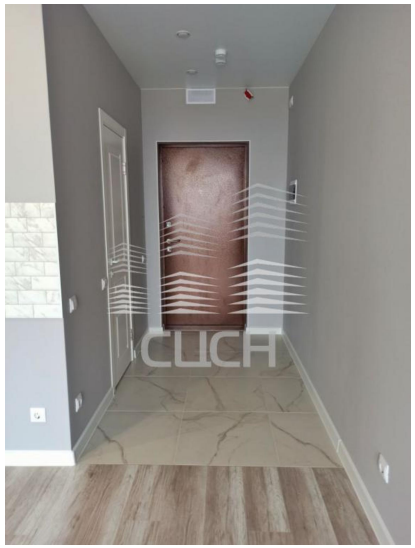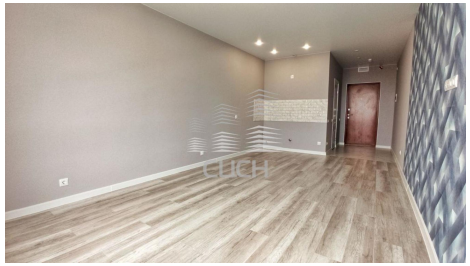
Количество комнат	1	Тип дома	монолитный
Этаж	6	Этажей всего	8
Наличие телефона	да	Наличие балкона	да
Площадь жилая	15.00 кв. м	Площадь кухни	5.00 кв. м