Купить квартиру за 3 094 430 рублей на Кузнецкий проспект, д.135б

Кемеровская область, Кемеровский городской округ, Кемерово, Кузнецкий проспект, д.135б

3 094 430 Р
47 315Р за м^2

65.40 м^2	52.32 м^2	6.54 м^2	3 из 5
Общая	Жилая	Кухня	Этаж

Продается 3-комн. квартира, площадью 65.4 м2. Жилая площадь 52.32 кв. м, кухня 6.54 кв. м, ремонта нет. Квартира располагается на 3 этаже 5-этажного кирпичного дома 1979 года постройки. Кадастровый номер 42: 24: 0101033: 556. С подробной информацией вы можете ознакомиться на сайте ДОМ. РФ или по телефону. Продажа залоговой недвижимости. ДОМ. РФ - финансовый институт развития в жилищной сфере. К реализации представлена жилая недвижимость, которая поступила на баланс ДОМ. РФ в результате обращения взыскания на заложенное имущество. География лотов составляет более чем 75 регионов РФ.

2 с 26.09.2024, обновлен 24.08.2025

Продавец: ДОМ.РФ (жилая)

Телефон: +74951045269

Характеристики

Количество комнат	3	Тип дома	кирпичный
Этаж	3	Этажей всего	5
Площадь жилая	52.32 кв. м	Площадь кухни	6.54 кв. м
Отделка	без отделки		

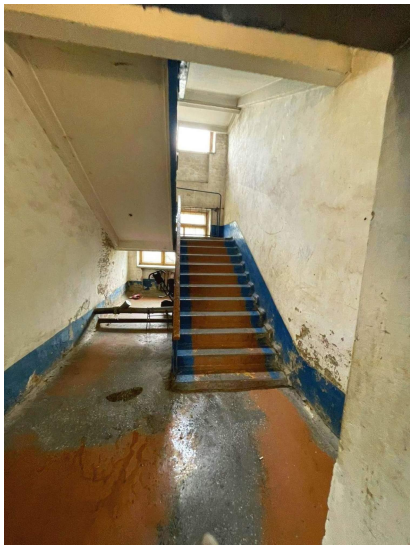
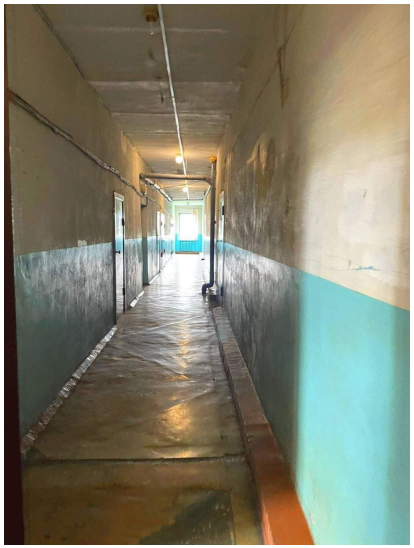
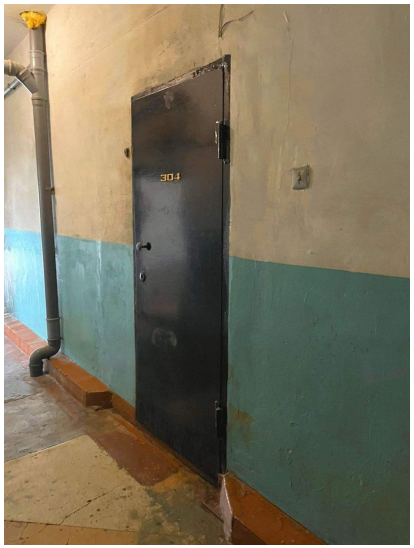

ул. Кузнецкая