Купить квартиру за 3 100 000 рублей на ул. Леонова,5

Кемеровская область, Кемеровский городской округ, Кемерово, ул. Леонова,5

3 100 000 Р
73 810Р за м^2

42.00 м^2	4 из 5
Общая	Этаж

2к. кв. по ул. Леонова, 5. 4/5, кирпичный. смежно-изолированная, S = 43м2, с/у совмещённый. Продаётся уютная, тёплая квартира, в историческом центре Кировского района. В квартире выполнен капитальный ремонт(выравнены стены и потолки). Заменены все трубы отопления, водоснабжения, канализации, а также электропроводка. Балкон застеклён. Большой встроенный современный шкаф, кухонный гарнитур остаются в квартире. Санузел, как и вся квартира, тоже после недавнего капремонта(пол выравнен и залит, подиумы под стиральную машинку и ванну, вода-медь, инсталляция). В шаговой доступности магазины, школы, садики, больница, набережная, ДК и бассейн Кировского района. Квартира в статусе - "заехал и живи".

7 с 27.06.2022, обновлен 21.08.2025

Продавец: Проф Недвижимость

Телефон: +79236154610

Характеристики

Количество комнат	2	Тип дома	кирпичный
Этаж	4	Этажей всего	5
Состояние объекта	хорошее	Наличие балкона	да
Санузел	совмещенный с/у	Наличие парковки	нет
Закрытая территория	нет	Наличие мусоропровода	нет

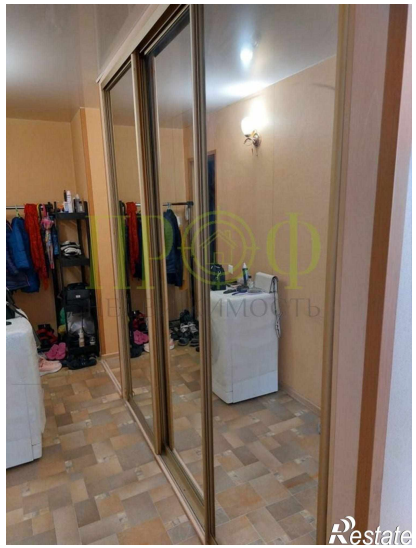

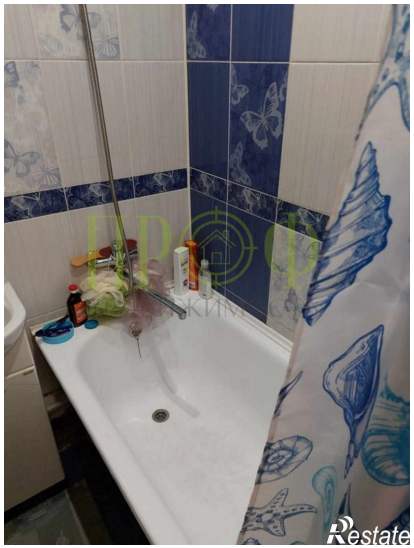
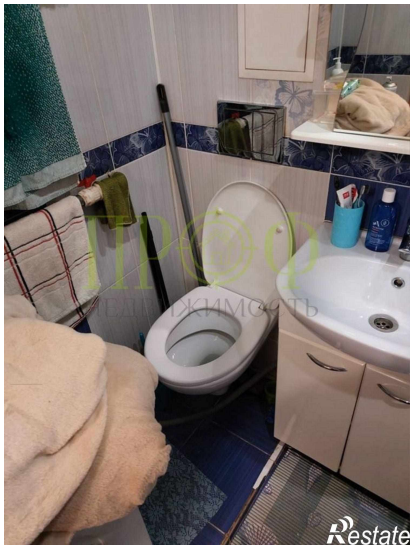
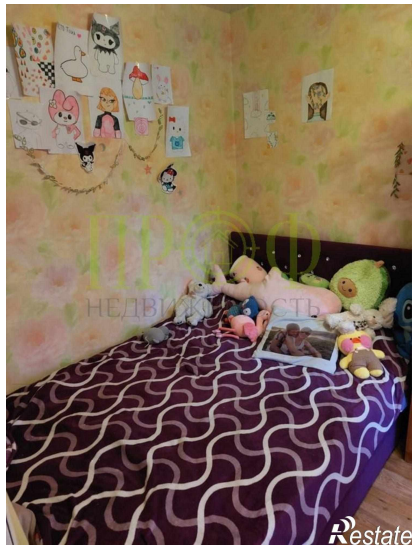
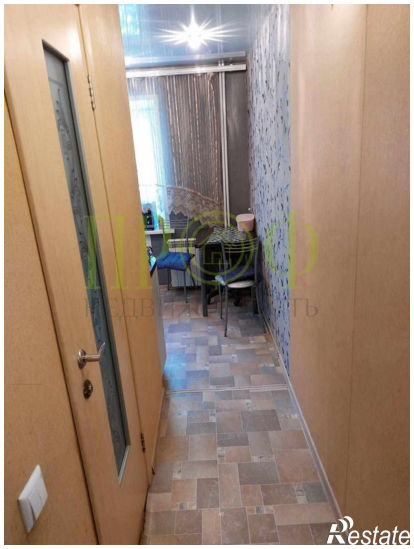
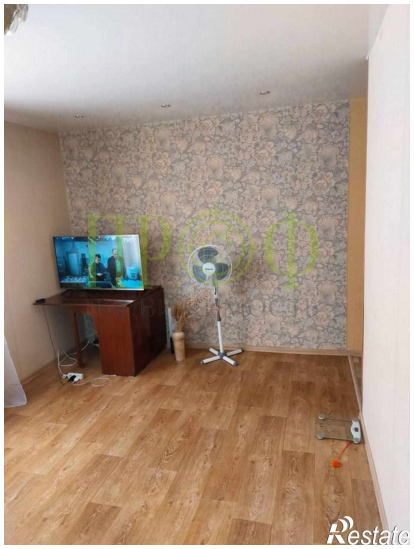
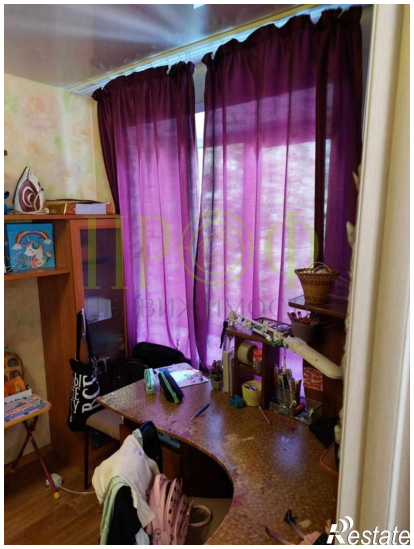

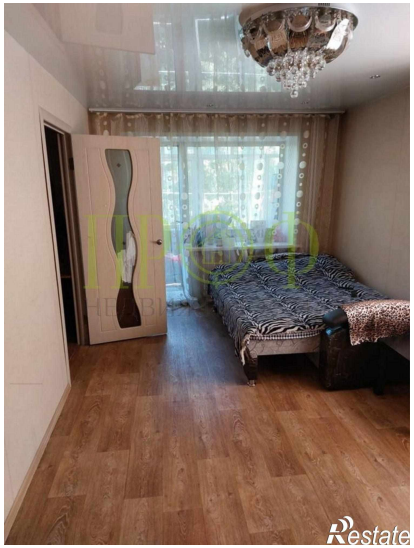
Restate