Купить квартиру за 3 300 000 рублей на ул. Попова,7

Кемеровская область, Кемеровский городской округ, Кемерово, ул. Попова,7

3 300 000 Р
56 897Р за $м^2$

58.00 $м^2$	8.00 $м^2$	4 из 5
Общая	Кухня	Этаж

3к. кв. по ул. Попова, 7, 4/5, блочный, изолированные, S = 58//8м2, с/у совмещённый. Продаётся теплая трехкомнатная квартира с хорошим ремонтом. Этаж 4 из 5. Во дворе детская площадка. Рядом с домом есть магазины.

8 с 02.06.2022, обновлен 25.08.2025

Продавец: Проф Недвижимость

Телефон: +79236154610

Характеристики
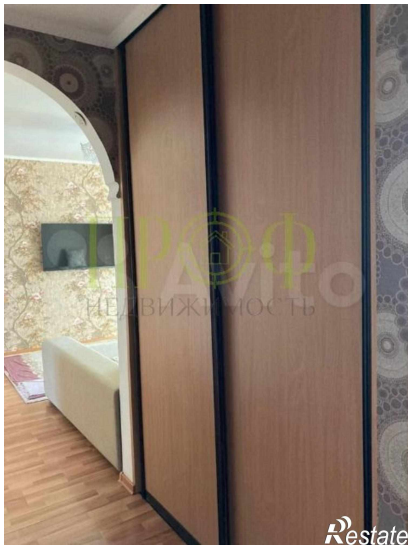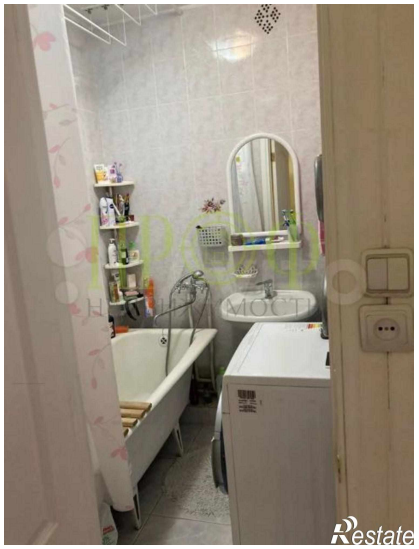
Количество комнат	3	Этаж	4
Этажей всего	5	Состояние объекта	хорошее
Наличие балкона	да	Санузел	совмещенный с/у
Площадь кухни	8.00 кв. м	Наличие парковки	нет
Закрытая территория	нет	Наличие мусоропровода	нет