Купить квартиру за 3 700 000 рублей на ул. Свободы,7

Кемеровская область, Кемеровский городской округ, Кемерово, ул. Свободы,7

3 700 000 Р
45 288Р за м^2

81.70 м^2	52.10 м^2	9.00 м^2	6 из 10
Общая	Жилая	Кухня	Этаж

Купите! Отличная 4-хкомнатная квартира, ул. Свободы, 7, 6/10 эт., 81.7/52.1/8.8, в тихом и спокойном районе, в центре ФПК, для семьи с детьми. Квартира в состоянии - "заходи и живи". Мебель входит в стоимость (кроме дивана). Квартира ухоженная, светлая, теплая, в хорошем состоянии, не угловая. Все комнаты изолированные, сан. узел раздельный. Окна на две стороны, две застекленные лоджии, есть большая кладовая. Карман на две квартиры. Подъезд чистый, хорошие соседи. Остановка в 2-х минутах хотьбы.. Дом удачно расположен, не на первой линии! Район с развитой инфраструктурой (школа № 99, детская школа искусств, сквер Новорожденных, ТК «Гринвич», различные магазины, аптеки, парикмахерские).

18 с 05.04.2022, обновлен 26.08.2025

Продавец: Прайм-недвижимость

Телефон: +79133194787

Характеристики

Количество комнат	4	Тип дома	панельный
Этаж	6	Этажей всего	10
Состояние объекта	хорошее	Наличие балкона	да
Санузел	раздельный с/у	Площадь жилая	52.10 кв. м
Площадь кухни	9.00 кв. м	Наличие парковки	нет
Закрытая территория	нет	Наличие мусоропровода	нет

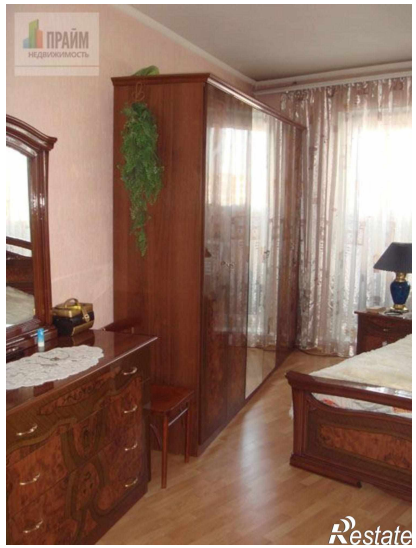

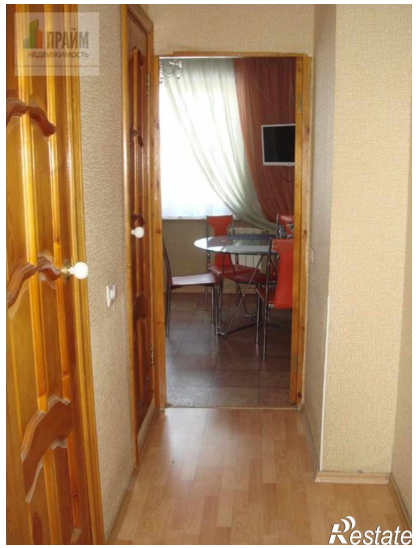

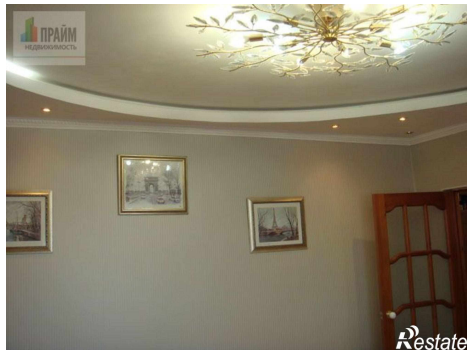
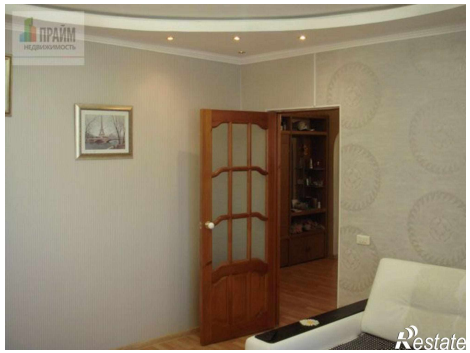

ПРАЙМ
НЕДВИЖИМОСТЬ
Restate

ПРАЙМ
НЕДВИЖИМОСТЬ
Restate