Купить квартиру за 3 550 000 рублей на б-р Строителей,32

Кемеровская область, Кемеровский городской округ, Кемерово, б-р Строителей,32

3 550 000 Р
82 176Р за м^2

43.20 м^2	30.00 м^2	6.00 м^2	2 из 5
Общая	Жилая	Кухня	Этаж

Продам 2-х комнатную в хорошем, жилом состоянии. Планировка "малый трамвай". С/у совмещен, выложен плиткой. Во всей квартире стеклопакеты. Балкон застеклен. Свежие обои, на полу линолеум. Новая, добротная входная дверь. Новые радиаторы. Бойлер и кухонный гарнитур остаются в подарок. Дом расположен во дворе, нет шума и пыли. Рядом школа № 28, детский сад, магазины, остановки, Бульвар Строителей. 1 собственник, обременений нет.

20 с 19.08.2021, обновлен 25.08.2025

Продавец: Проф Недвижимость

Телефон: +79236184482

Характеристики

Количество комнат	2	Тип дома	панельный
Этаж	2	Этажей всего	5
Состояние объекта	хорошее	Наличие балкона	да
Санузел	совмещенный с/у	Площадь жилая	30.00 кв. м
Площадь кухни	6.00 кв. м	Наличие парковки	нет
Вид из окон	во двор	Закрытая территория	нет
Наличие мусоропровода	нет		

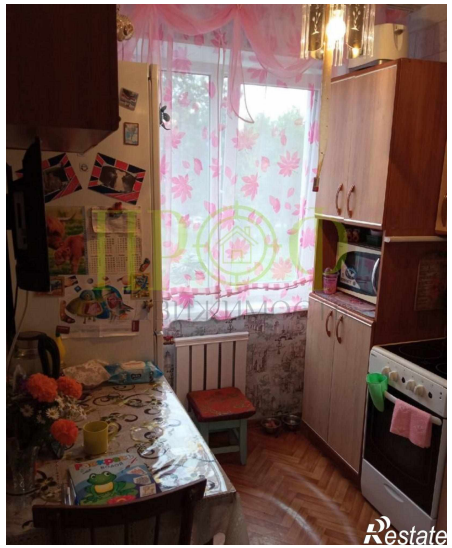
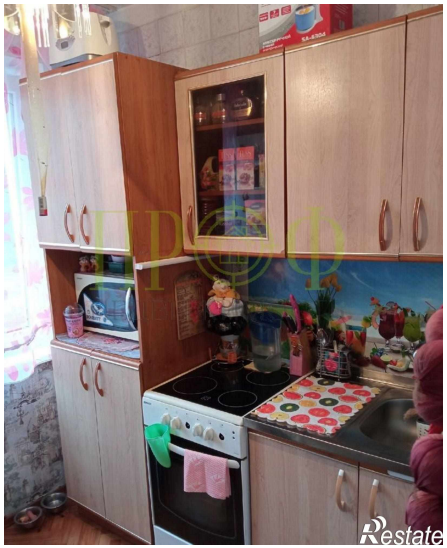
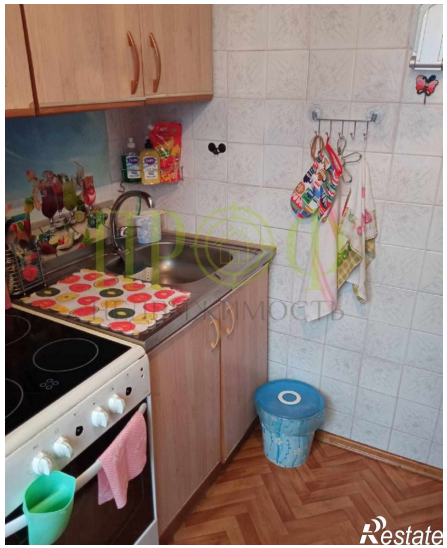
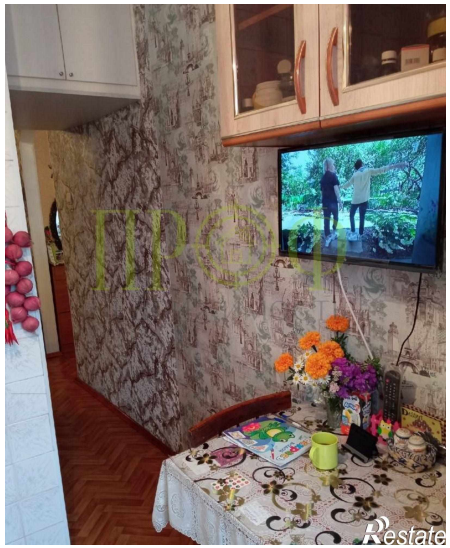
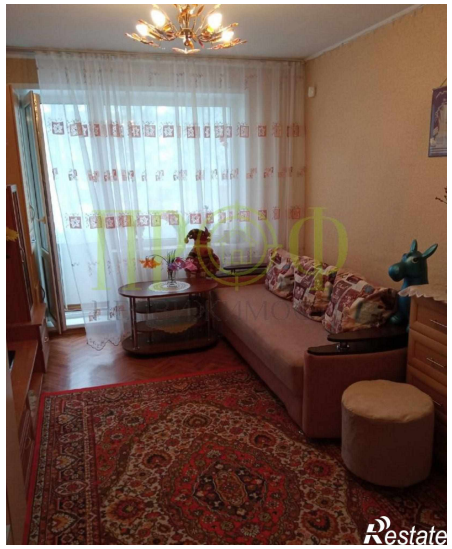
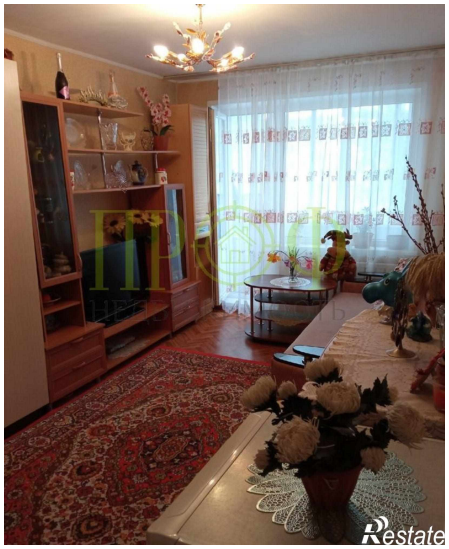
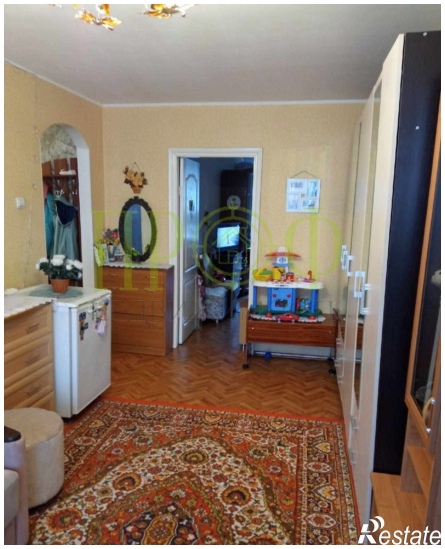
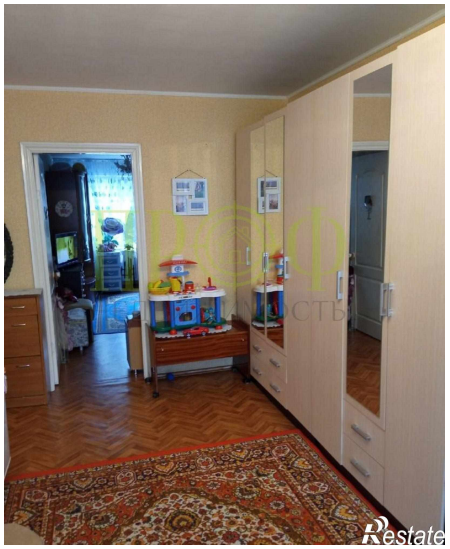

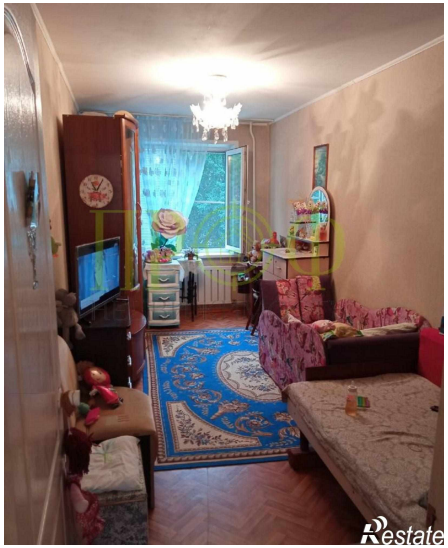
Restate

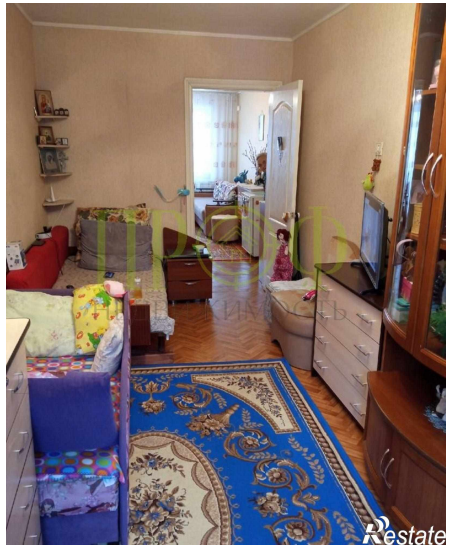
Restate