Купить гараж, место в паркинге за 1 000 000 рублей на Советский пр-кт, 33

Кемеровская область, Кемеровский городской округ, Кемерово, Советский пр-кт, 33

1 000 000 Р
54 348Р за м^2

18.40 м^2
Общая

Продаётся капитальный гараж площадью 18,4 кв.м. в самом центре г. Кемерово! В гараже установлены хорошие металлические двери.Пол залит бетонной стяжкой.Электричество подведено.Гараж в собственности.Установлен шлагбаум. Расположен во дворе жилых домов, что делает его очень удобным для использования. Больше не нужно тратить время на поиск места для своего автомобиля! Преимущества: Безопасность: защита от вандализма и краж Комфорт: защита от погодных условий и удобство пользования Удобное расположение Приобретая этот гараж, вы получаете: Надежное место для хранения автомобиля и личных вещей Защиту от внешних факторов Спокойствие и уверенность в безопасности своего имущества Не упустите эту возможность!Свяжитесь с нами сегодня, чтобы обсудить детали и стать владельцем этого отличного гаража.Ваш автомобиль будет вам благодарен!

4 с 01.10.2024, обновлен 26.08.2025

Продавец: Огни города
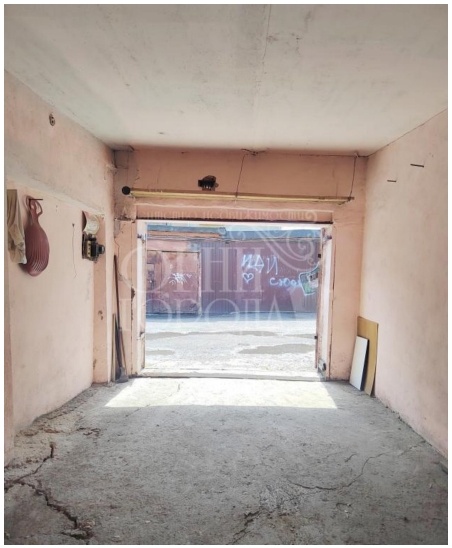
Телефон: 8 (902) 983-00-50