Купить землю, земельный участок за 5 000 000 рублей на 3-й квартал

Кемеровская область, Кемеровский городской округ, Кемерово, 3-й квартал

5 000 000 ₽
172 414₽ за сот.

29.00 сот.
Общая

Жилой комплекс «Таежный» - это большая территория, потрясающий вид на тайгу, находящийся в 5-7 минутной пешей доступности от сформированной инфраструктуры 1-го микрорайона. К услугам жителей – торговый центр, отделение банка, ресторан и кафе, детский сад с бассейном, городской парк «Лесная сказка», контактный мини-зоопарк «Вовкин двор», прогулочно-парковая территория с разнообразными детскими площадками и другие объекты социальной инфраструктуры и сферы обслуживания. Жилой комплекс «Таежный» обладает собственной гармонично развитой инфраструктурой: вдоль основной дороги планируется создать множество уютных мини-парков, прогулочных территорий, а в центре будет построена большая, хорошо озелененная зона отдыха с детским игровым комплексом. Транспортная доступность обеспечена за счет объездной дороги вдоль 2-го микрорайона и дорожной сети 1-го микрорайона. Земельные участки, площадью от 10 сот. до 30 соток. На участок заведены сети водопровода и канализации. Имеется возможность газификации (газопровод проходит по границе участка), а так же электроэнергии.

9 с 05.04.2022, обновлен 26.08.2025

Продавец: Прайм-недвижимость

Телефон: +79133016724

Характеристики

Статус земельного участка	ижс	Наличие водоснабжения	да
Наличие электроснабжения	да	Закрытая территория	нет

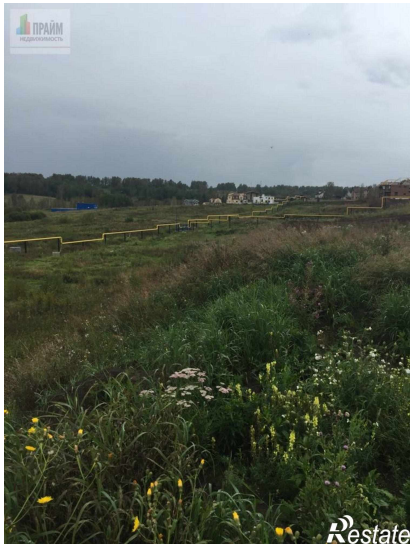

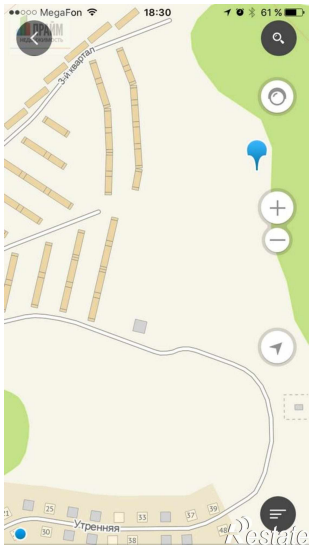
MegaFon
18:30
61 %
3-й квартал
Утренняя

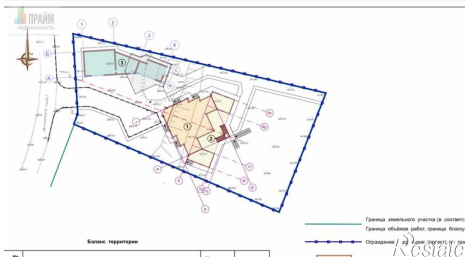
ПРАЙМ
НЕДВИЖИМОСТЬ
Граница земельного участка (в соответс
Граница объёмов работ, граница благоу
Ограждение / ор
Баланс территории