Купить землю, земельный участок за 409 000 рублей на Кировский район

Кемеровская область, Кемеровский городской округ, Кемерово, Кировский район

409 000 Р
68 167Р за сот.

6.00 сот.
Общая

Код объекта: 1571932. Продаётся земельный участок.Все документы приобретения оформляются правильно, по современным требованиям законодательства. Ухоженный участок, летний домик с верандой, гараж, баня, 2 теплицы, парковка для машины, посадки. Рядом пляж на озере, остановка. Расположение участка очень удобное — он находится в спокойном и живописном районе.Это отличное предложение для тех, кто ценит уединение и природу, любит шашлыки, купаться в озере но при этом хочет иметь доступ ко всем благам городской жизни. Лес, грибы и рыбалка в шаговой доступности. Участок площадью 6 соток имеет дополнительные возможности для планирования пространства. Подъезд к участку — щебёнка, а коммуникации включают водоснабжение и электричество. Приватизация без межевания.Преимущества участка:Удобное расположение всего в 5 км от города, рядом остановка.Близость к природе и возможность построить дом своей мечты.Развитая инфраструктура в районе.Быстрый выход на сделку.Мы гарантируем безопасную сделку и юридическую поддержку нашим клиентам. Поможем одобрить ипотеку, даже в сложном случае.Успевайте купить пока ещё актуально.Звоните и записывайтесь на показы!

1 с 05.05.2025, обновлен 18.08.2025

Продавец: Держава недвижимость

Телефон: +79059697988

Характеристики
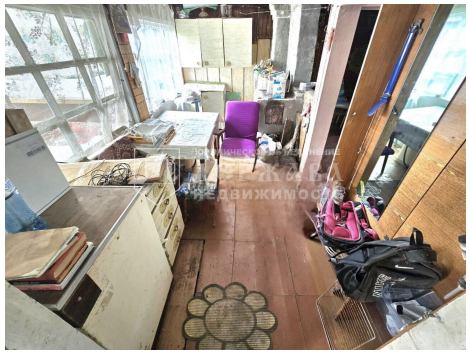
Статус земельного участка	снт: садоводство	Наличие водоснабжения	да
Наличие электроснабжения	да