Купить дачу, дом, коттедж за 24 999 000 рублей на Дозорная

Кемеровская область, Кемеровский городской округ, Кемерово, Дозорная

24 999 000 Р

44 435Р за м^2

562.60 м^2
Общая

16.40 м^2
Кухня

Внимание!!Эксклюзивное предложение по привлекательной цене!!!Как для проживания, так и для организации бизнеса!!! Уважаемые покупатели, предлагаем Вашему вниманию уникальный объект! Это не просто элитный коттедж, а загородный жилой комплекс. Находится в 15 минутах от города. Трехэтажный особняк площадью 562.6кв м (жилая площадь 331,1 кв м) представляет собой просторное и роскошное жилое помещение. На первом этаже площадью 356,5 кв м (жилая площадь 230,7 кв м) располагаются: две гостиных комнаты, кабинет, гардеробная, кухня, подсобные помещения, три жилые комнаты, три совмещенных санузла, прачечная. На втором этаже площадью 165,1 кв м (жилая площадь 100,4 кв м) располагаются: три спальные комнаты с ванными и санузлами, вместительная гардеробная, тренажерный зал. На третьем этаже располагается мансарда 41 кв м. На территории и внутри дома созданы все условия для комфортного проживания и отдыха. Примечателен дизайнерский стиль оформления коттеджа из натуральных, качественных, дорогостоящих отделочных материалов (венецианская штукатурка на стенах, дубовый паркет на полу) мозаика, авторские световые приборы из Италии.Мебель преимум класса из натурального дерева и кожи (от Итальянских фабрик (Brummel,Smania и др.) классический камин из натурального камня.Бытовая техника производства Германии ...

2 с 01.10.2024, обновлен 26.08.2025

Продавец: Наталья

Телефон: 8 (950) 263-56-63

Характеристики

Площадь кухни	16.40 кв. м	Этажей всего	3
Площадь участка	100 сот		

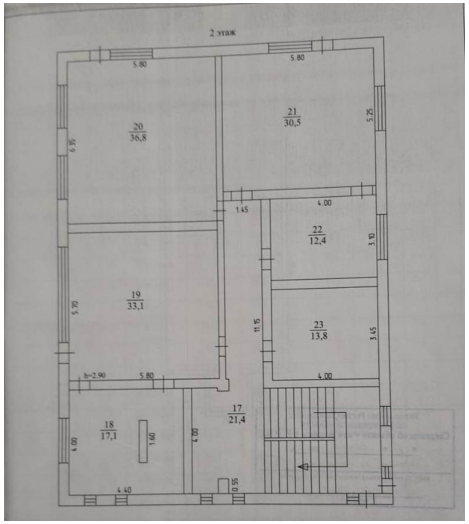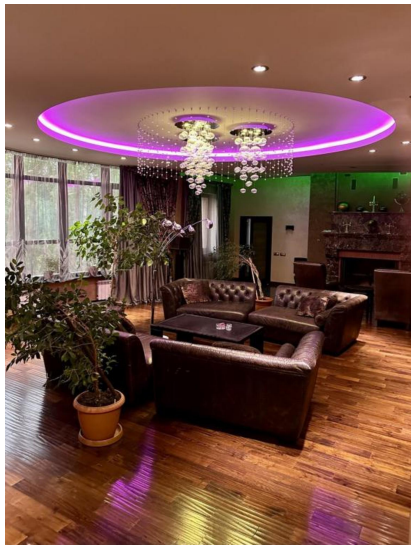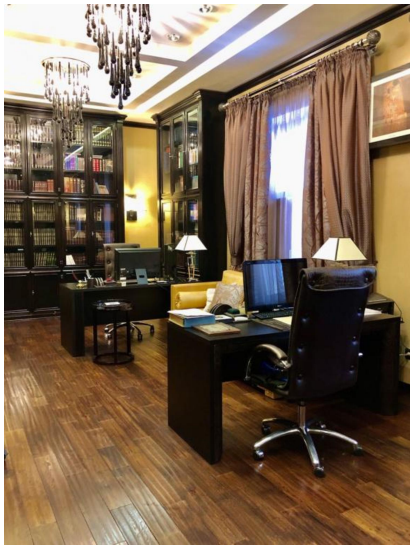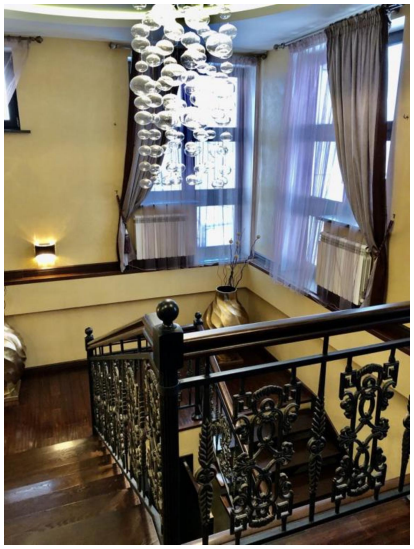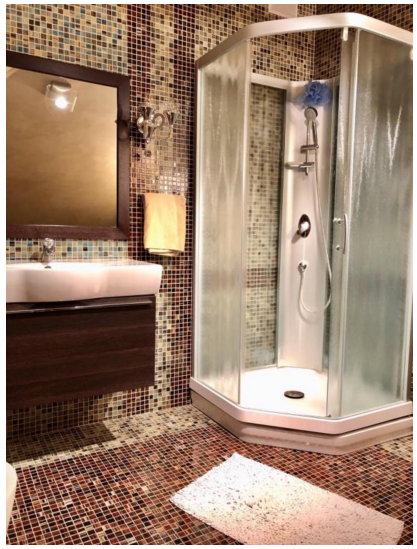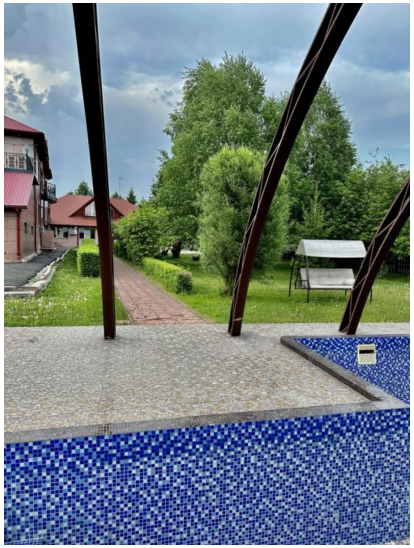
2 этаж
20
36,8
21
30,5
22
12,4
19
33,1
23
13,8
18
17,1
17
21,4