Купить дачу, дом, коттедж за 7 800 000 рублей на Рабочая, 199

Кемеровская область, Кемеровский городской округ, Кемерово, Рабочая, 199

7 800 000 Р
32 500Р за м^2

240.00 м^2	160.00 м^2	30.00 м^2
Общая	Жилая	Кухня

ПРОДАМ отличный 2-х этажный дом из бруса! 240 кв.м, 5 комнат, рабочий кабинет, кухня - столовая, гардеробная. на каждом этаже свой санузел. Отделка выполнена дорогими импортными материаламина полу плитка, натяжные потолки, везде стпк, высота потолка 3м. Дом новый, теплый, комбинированное отопление, централизованная подача воды, канализация(септик). Земельный участок ровный- 6 соток. Есть место под гараж, баню. Выгодное местоположение дома предлагает отличную транспортную развязку. В пешей доступности школа №65, пешеходные переходы регулируются светофором, рядом несколько магазиннов. Продажа в связи с переездом в другой регион. Документы готовы, собственник один.

0 с 01.10.2024, обновлен 26.08.2025

Продавец: Ольга

Телефон: 8 (923) 527-22-07

Характеристики

Площадь жилая	160.00 кв. м	Площадь кухни	30.00 кв. м
Этажей всего	2	Площадь участка	6 сот
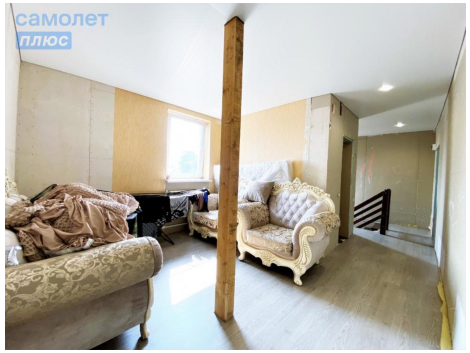
https://kemerovo.restate.ru/obj/prodazha-kottedzha-rabochaya-199-124775818/