Купить дачу, дом, коттедж за 10 000 000 рублей на Юрия Смирнова, 47

Кемеровская область, Кемеровский городской округ, Кемерово, Юрия Смирнова, 47

10 000 000 Р
154 321Р за м^2

64.80 м^2	40.00 м^2	8.50 м^2
Общая	Жилая	Кухня

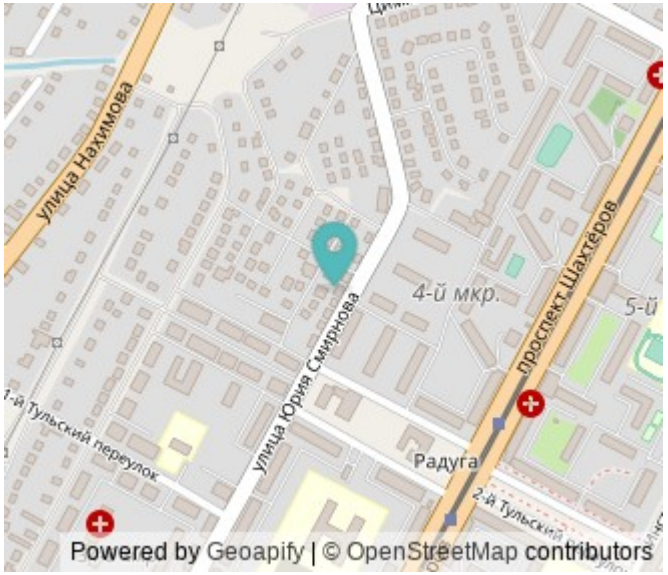

Предлагаю Вашему вниманию благоустроенный дом, очень теплый ,обшит сайдингом,площадью 64.8 м2, в доме хороший ремонт,удобная планировка ,натяжные потолки ,пластиковые окна, алюминевые радиаторы отопления ,просторная ванная комната 9.5 м2, душевая кабина ,кафель. плитка .,имеется веранда , подполье для хранения ,замечательная летняя беседка ,гараж ,ухоженный земельный участок 4 соток.,вишня,. Отопление — бойлерное. Участок огорожен забором из профлиста.Инфраструктура -все в шаговой доступности школа ,магазины,остановки, мед.учреждения.Подходит под все формы расчета: ипотека, сертификаты, материнский капитал. Юридическое сопровождение сделки. Показ, в удобное для Вас время!

3 с 05.04.2024, обновлен 08.07.2025

Продавец: РИЭЛТ-СЕРВИС

Телефон: 8 (923) 527-22-07

Характеристики

Площадь жилая	40.00 кв. м	Площадь кухни	8.50 кв. м
Этажей всего	1	Наличие водоснабжения	да
Наличие канализации	да	Наличие отопления	да
Площадь участка	4 сот		

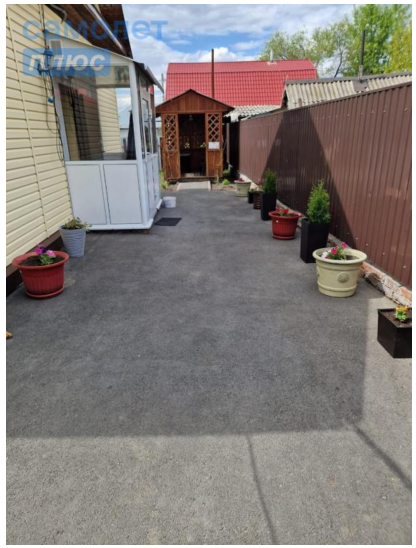
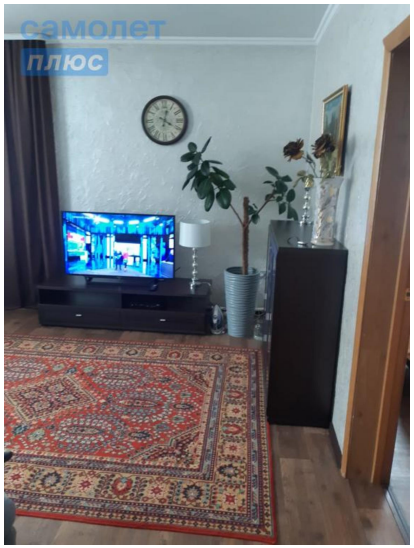
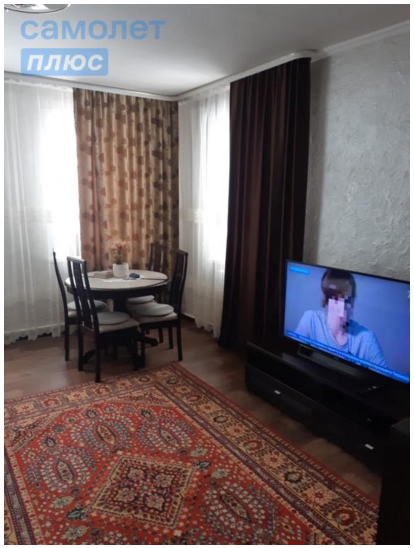
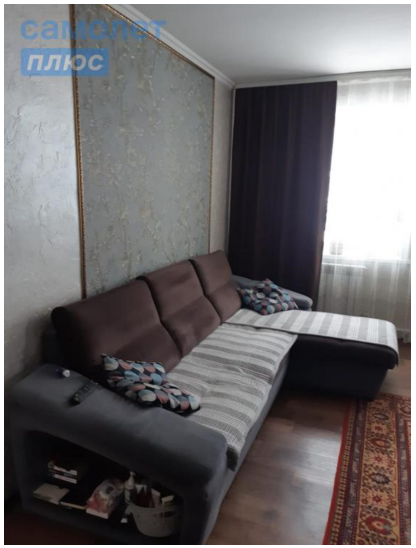
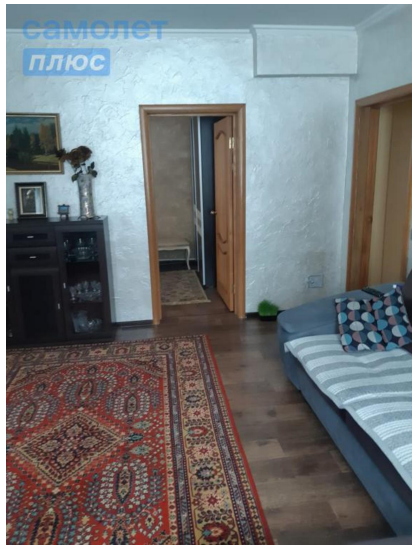
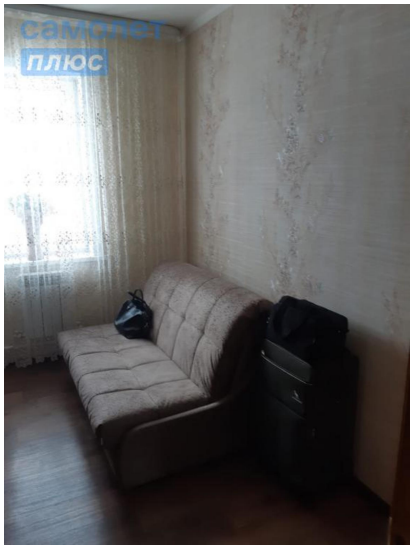
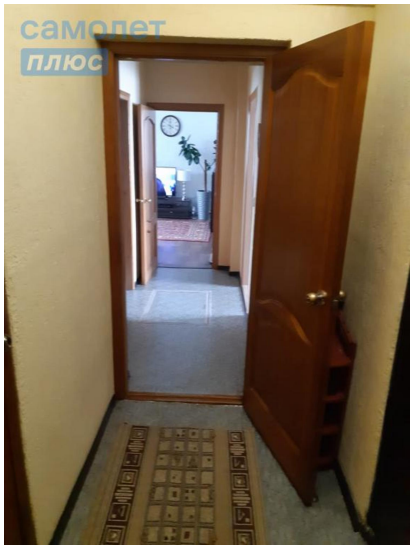
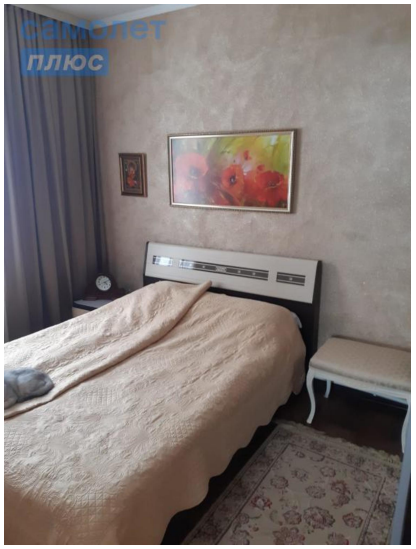

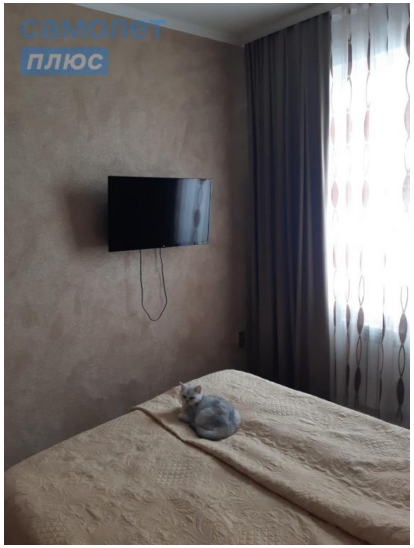
самолет
плюс

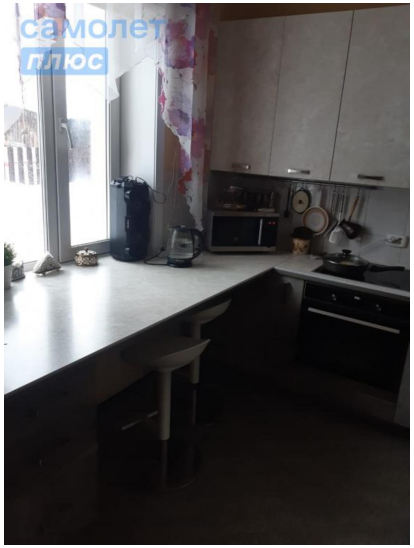
самолет
плюс