Купить дачу, дом, коттедж за 1 150 000 рублей на ул. Комсомольская

Кемеровская область, Кемеровский городской округ, Кемерово, ул. Комсомольская

1 150 000 Р
22 115Р за м^2

52.00 м^2
Общая

Продается 1/2 деревянного дома в районе Автовокзала, на спокойной, тихой улице, в темное время суток горит освещение, удобный подьезд в любое время года. Состоит из 2х жилых комнат и кухни, печное-водяное отопление, имеются электротэны, центральное водоснабжение, канализация(выгребная яма), новая электропроводка, погреб. На территории гараж с чердачным помещением, хозяйственные постройки, баня. Большой огород, участок ухоженный, посажены яблоки, вишни, смородина, жимолость, виктория, малина, много многолетних цветов. 3 теплицы из сотового поликарбоната, большая емкость для воды. Земля в собственности ИЖС. Возможен торг.

363 с 02.07.2018, обновлен 22.08.2025

Продавец: Прайм-недвижимость

Телефон: +79235053400

Характеристики
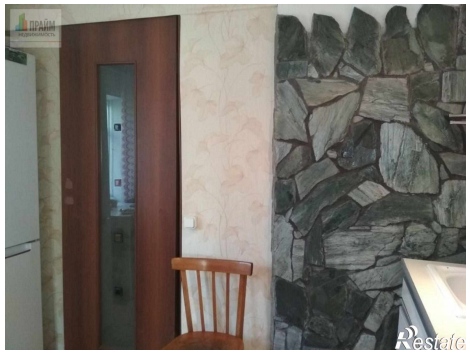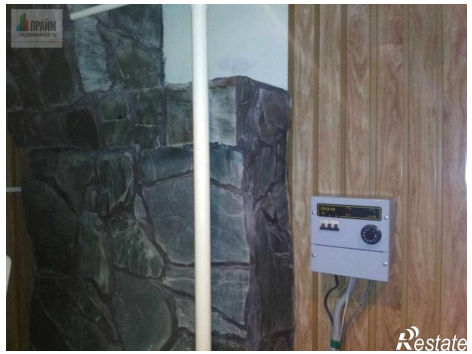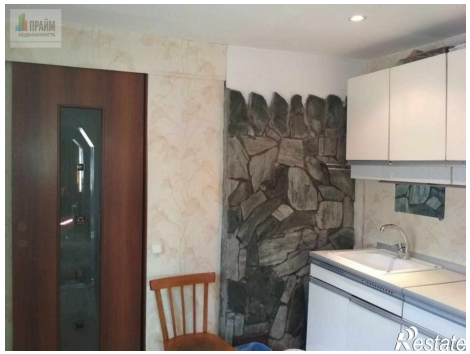
Этажей всего	2	Наличие водоснабжения	да
Наличие электроснабжения	да	Состояние объекта	хорошее
Площадь участка	11 сот