Купить дачу, дом, коттедж за 19 000 000 рублей на ул. Греческая Деревня

Кемеровская область, Кемеровский городской округ, Кемерово, ул. Греческая Деревня

19 000 000 Р
85 049Р за м^2

223.40 м^2	76.60 м^2	12.60 м^2
Общая	Жилая	Кухня

Один из самых больших земельных участков с домом, ремонт и обстановка в котором соответствует концепции – заходи и живи. На первом этаже располагается просторная гостиная (29.3 м), отдельная кухня (12,6 м), кабинет (11 м) и санузел (2,7 м) На втором этаже находятся две спальни (19,5 м и 16,8 м), ванная комната (12,1 м) и гардеробная (4,7 м). В цокольном этаже расположены: биллиардная комната (45 м), винная комната (18,9 м) и санузел с душевой кабиной _6,2 м) Гараж на одну машину (22,9 м) Для отдыха зимой и летом имеется просторная беседка из клеёного бруса с открытой и закрытой частью. (71,5 м) В закрытой части имеется мангал из шамотного кирпича. Так же из клееного бруса сложен домик для хоз. инвентаря (10 м). Небольшой благоустроенный цветник (100 м) украшает участок в летнее время, а бассейн с подогревом и патио – отличное место для отдыха. Красивый рокарий перед домом, с эксклюзивными селекционными кедрами, круглогодично радуют глаз, а огромная ель, с многочисленными гирляндами, создает праздничное настроение в Новогоднюю ночь. Вся территория участка поливается в автоматическом режиме, что позволяет прежде всего газону быть всегда зеленым и сочным. В стоимость входит все, что имеется – мебель, бытовая техника и тд.

30 с 05.04.2022, обновлен 26.08.2025

Продавец: Прайм-недвижимость

Телефон: +79133194787

Характеристики
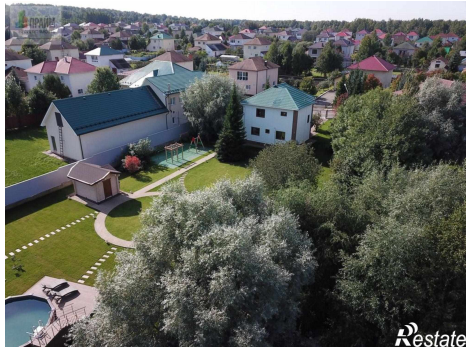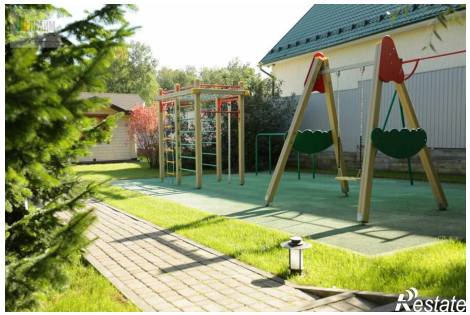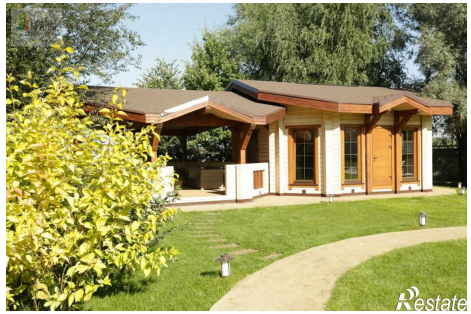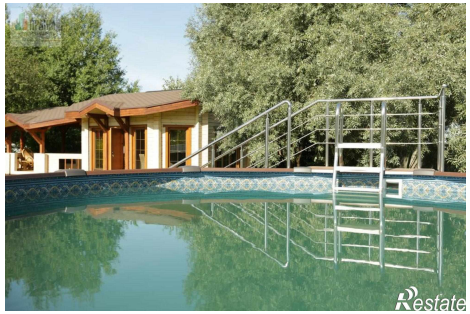
Площадь жилая	76.60 кв. м	Площадь кухни	12.60 кв. м
Этажей всего	3	Наличие водоснабжения	да
Наличие канализации	да	Наличие электроснабжения	да
Состояние объекта	хорошее	Наличие парковки	нет
Закрытая территория	нет